



INSTITUTO FEDERAL DE EDUCAÇÃO, CIÊNCIA E TECNOLOGIA DO CEARÁ
Av. Ouvidor Mor Vitoriano Soares Barbosa , - Bairro Sanharão - CEP 62760-000 - Baturité - CE - www.ifce.edu.br

FLUXOGRAMA

FLUXOGRAMA DE SOLICITAÇÃO DE DEFESA DE TCC E ENVIO PARA BIBLIOTECA

1. APÓS CONCLUIR O TRABALHO DE CONCLUSÃO DE CURSO (TCC), O(A) ESTUDANTE DEVERÁ ALINHAR COM O(A) DOCENTE ORIENTADOR O DIA E HORÁRIO DA DEFESA.

Com a data e horário definidos, o(a) estudante deverá:

1. Acessar o [SEI para Usuários Externos](https://portal.ifce.edu.br/sei/); (<https://portal.ifce.edu.br/sei/>)
2. Abrir um processo conforme as orientações do **Tutorial - Abertura e Acompanhamento de Processo SEI (Usuário Externo)** (SEI nº 8347611);
3. Preencher **obrigatoriamente** o **Requerimento Geral Discente**, conforme indicado no tutorial;
4. Anexar ao processo o seguinte documento:
 - **Solicitação de agendamento de defesa do TCC** (Modelo – SEI nº 8342632);
5. Peticionar

2. ENCAMINHAMENTO INICIAL DO PROCESSO

- O **Setor de Protocolo** receberá o processo e o encaminhará para a **Coordenação do Curso** do(a) estudante. (CCLPI-BAT ou CCTG-BAT ou CCTH-BAT)

3. AO RECEBER O PROCESSO, A COORDENAÇÃO DEVERÁ:

1. Inserir um **despacho** solicitando ao(à) **docente orientador(a)** a inclusão dos seguintes documentos:
 - **Formulário de Confirmação de Orientação** (Modelo – SEI nº 8415622);
 - **Cronograma de Orientação** (Modelo – SEI nº 8417672);
 - **Deferimento do orientador para apresentação oral do TCC** (Modelo – SEI nº 8342697);
 - **Termo de Confirmação dos componentes da banca de TCC** (Modelo – SEI nº 8342740);

2. Encaminhar o processo para a unidade **PROFESSORES-BAT** e **informar o mesmo via Email dentro do processo.**

4. PROVIDÊNCIAS DO DOCENTE ORIENTADOR

O(a) docente orientador(a) deverá:

- Anexar ao processo os documentos solicitados pela Coordenação;
- Retornar o processo para a **Coordenação do Curso**. (CCLPI-BAT ou CCTG-BAT ou CCTH-BAT)

5. CONFIRMAÇÃO DA DEFESA

Após o retorno do processo, a Coordenação do Curso deverá:

- Inserir um **despacho confirmando a data, horário e local da defesa do TCC e informar o estudante e docente via Email.**

6. APÓS A REALIZAÇÃO DA DEFESA, O(A) DOCENTE ORIENTADOR(A) DEVERÁ:

1. Anexar ao processo os seguintes documentos:
 - **Ata de Defesa do TCC** (Modelo – SEI nº 8342795);
 - **Versão final do TCC**, com as correções solicitadas pela banca, caso haja;
 - **Termo de Autorização para Publicação Eletrônica**, devidamente preenchido e assinado (Modelo – SEI nº 8342845);
 - **Comunicar, via email, ao docente responsável pela disciplina de TCC** a nota de defesa do aluno;
2. Encaminhar o processo para a **Biblioteca (CBIBLIO-BAT)**;
3. Comunicar ao(à) estudante que o TCC foi enviado à Biblioteca e que o estudante deverá **acompanhar o processo pelo SEI**, conforme orientações do tutorial.

7. ANÁLISE DA BIBLIOTECA

- Caso a **Biblioteca emita parecer solicitando correções**, o(a) estudante deverá:
 - Realizar as correções;
 - Inserir a versão corrigida do TCC no processo, conforme orientações do tutorial.
- Caso **não sejam necessárias correções**, a Biblioteca:
 - Emitirá o **Nada Consta**;
 - Encaminhará o processo à **Coordenação do Curso** do estudante;

8. REGISTRO DE PROJETO FINAL

- Após o Nada Consta da Biblioteca, a **Coordenação do Curso** deverá inserir no processo:
 - **Formulário de Projeto Final**; (Modelo – SEI nº 8417724);
 - Encaminhará o processo à **CCA-BAT**, para ciência, lançamento do projeto final (quando for o caso) e orientações quanto aos procedimentos para a **solicitação da colação de grau**.

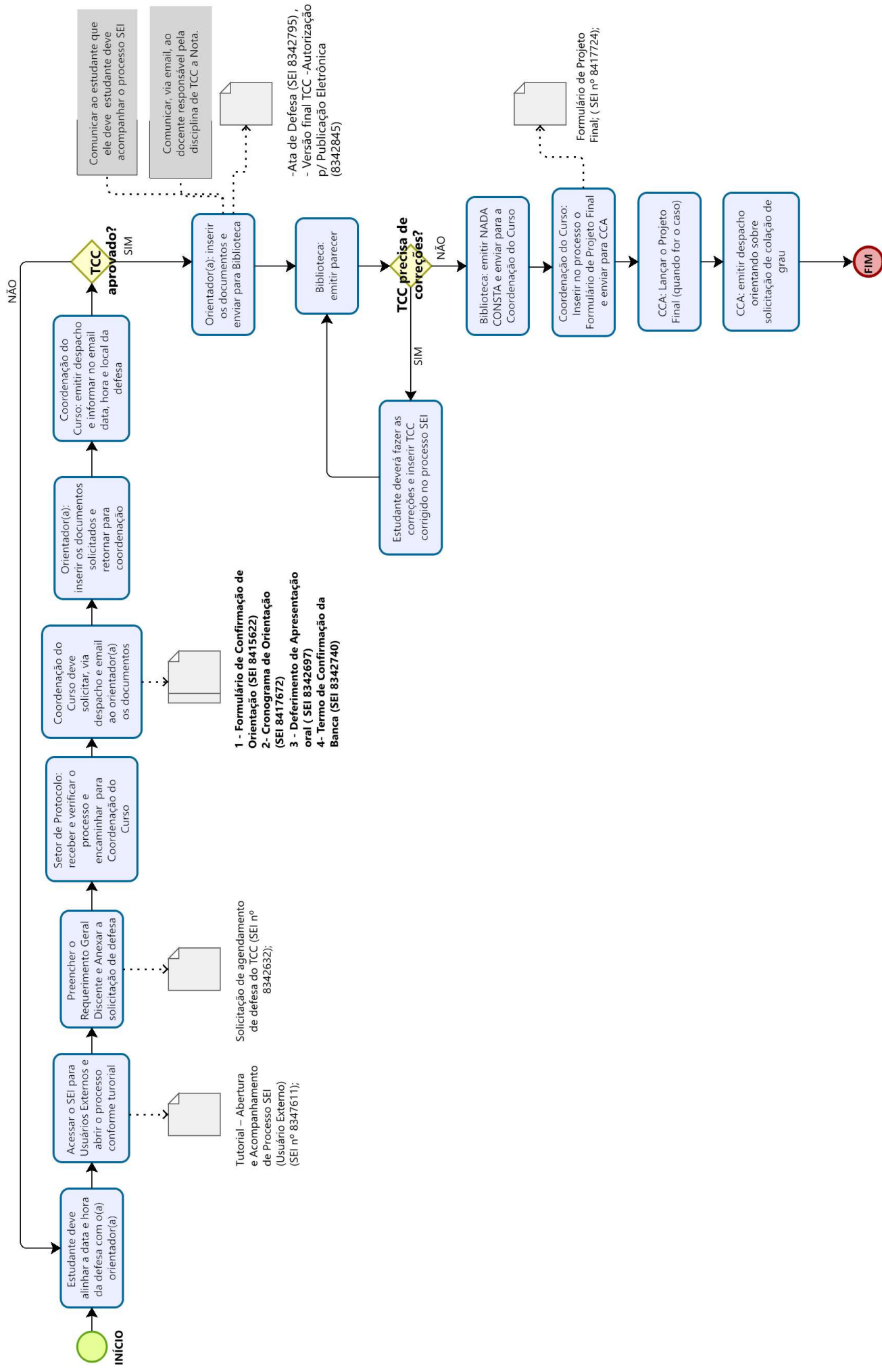



INSTITUTO FEDERAL DE EDUCAÇÃO, CIÊNCIA E TECNOLOGIA DO CEARÁ
Av. Ouvidor Mor Vitoriano Soares Barbosa - Bairro Sanharão - CEP 62760-000 - Baturité - CE - www.ifce.edu.br

SOLICITAÇÃO

Processo: 23484.001533/2025-85

Interessado: Tatiana Santos da Paz

À Coordenação do Curso Superior de _____ do IFCE Campus Baturité

Assunto: Defesa de trabalho de conclusão de curso (TCC).

Prezada Coordenadora,

Venho, por meio desta, **solicitar** a V. Sa. o **agendamento da defesa** pública da Trabalho de Conclusão de Curso _____ (Artigo Científico ou

Monografia) _____ intitulada
"_____
do(a) _____ aluno(a) _____, matrícula _____
regularmente matriculado(a) no _____ curso de _____
_____, no dia ____/____/____, às _____:____h.

Atenciosamente,

ASSINATURA DO ESTUDANTE



Documento assinado eletronicamente por **Suyane da Silva Castro, Assistente do Departamento de Ensino**, em 12/02/2026, às 10:02, com fundamento no art. 6º, § 1º, do [Decreto nº 8.539, de 8 de outubro de 2015](#).



A autenticidade do documento pode ser conferida no site https://sei.ifce.edu.br/sei/controlador_externo.php?acao=documento_conferir&id_orgao_acesso_externo=0 informando o código verificador **8342632** e o código CRC **7AAB986D**.



INSTITUTO FEDERAL DE EDUCAÇÃO, CIÊNCIA E TECNOLOGIA DO CEARÁ
Av. Ouvidor Mor Vitoriano Soares Barbosa - Bairro Sanharão - CEP 62760-000 - Baturité - CE - www.ifce.edu.br

FORMULÁRIO

Processo: 23484.001533/2025-85

Interessado: Tatiana Santos da Paz

FORMULÁRIO DE CONFIRMAÇÃO DE ORIENTAÇÃO

À Prof(a). _____

Responsável pela disciplina de Trabalhos de Conclusão de Curso

Curso Superior de _____

Prezada(o) Docente,

Venho por intermédio deste informar-lhe sobre meu consentimento em orientar a proposta de Trabalho de Conclusão de Curso que apresenta como tema provisório a ser desenvolvido pelo(a) aluno(a) _____, sob matrícula de nº _____.

Sem mais para o momento, subscrevo-me.

Atenciosamente,

Baturité-CE, ____ de _____ de 202__.

Professor(a) Orientador(a)



Documento assinado eletronicamente por **Suyane da Silva Castro, Assistente do Departamento de Ensino**, em 12/02/2026, às 10:02, com fundamento no art. 6º, § 1º, do [Decreto nº 8.539, de 8 de outubro de 2015](#).



A autenticidade do documento pode ser conferida no site https://sei.ifce.edu.br/sei/controlador_externo.php?acao=documento_conferir&id_orgao_acesso_externo=0 informando o código verificador **8415622** e o código CRC **69A5C02E**.



INSTITUTO FEDERAL DE EDUCAÇÃO, CIÊNCIA E TECNOLOGIA DO CEARÁ
Av. Ouvidor Mor Vitoriano Soares Barbosa - Bairro Sanharão - CEP 62760-000 - Baturité - CE - www.ifce.edu.br

CRONOGRAMA

Processo: 23484.001533/2025-85

Interessado: Tatiana Santos da Paz

CRONOGRAMA DE ACOMPANHAMENTO DE ORIENTAÇÃO

DATAS	PONTOS DISCUTIDOS	ENCAMINHAMENTOS	RUBRICA DO ORIENTADOR	RUBRICA DO ORIENTANDO
___/___/___				
___/___/___				
___/___/___				
___/___/___				
___/___/___				
___/___/___				
___/___/___				
___/___/___				
___/___/___				
___/___/___				
___/___/___				



Documento assinado eletronicamente por **Suyane da Silva Castro, Assistente do Departamento de Ensino**, em 12/02/2026, às 10:02, com fundamento no art. 6º, § 1º, do [Decreto nº 8.539, de 8 de outubro de 2015](#).



A autenticidade do documento pode ser conferida no site https://sei.ifce.edu.br/sei/controlador_externo.php?acao=documento_conferir&id_orgao_acesso_externo=0 informando o código verificador **8417672** e o código CRC **0078AADE**.



INSTITUTO FEDERAL DE EDUCAÇÃO, CIÊNCIA E TECNOLOGIA DO CEARÁ

PARECER

DEFERIMENTO DO ORIENTADOR PARA APRESENTAÇÃO ORAL DO TCC

Declaro para os devidos fins que o (a) aluno(a) _____, sob matrícula de nº _____, regularmente matriculado no Curso de _____) _____, sob minha orientação, está apto a apresentar o Trabalho de Conclusão de Curso (TCC) intitulado " _____".

[NOME DO(A) DOCENTE ORIENTADOR(A)]



Documento assinado eletronicamente por **Suyane da Silva Castro, Assistente do Departamento de Ensino**, em 12/02/2026, às 10:02, com fundamento no art. 6º, § 1º, do [Decreto nº 8.539, de 8 de outubro de 2015](#).



A autenticidade do documento pode ser conferida no site https://sei.ifce.edu.br/sei/controlador_externo.php?acao=documento_conferir&id_orgao_acesso_externo=0 informando o código verificador **8342697** e o código CRC **00CFFE5B**.

Referência: Processo nº 23484.001533/2025-85

SEI nº 8342697



INSTITUTO FEDERAL DE EDUCAÇÃO, CIÊNCIA E TECNOLOGIA DO CEARÁ
Av. Ouvidor Mor Vitoriano Soares Barbosa , - Bairro Sanharão - CEP 62760-000 - Baturité - CE - www.ifce.edu.br

TERMO

TERMO DE CONFIRMAÇÃO DOS COMPONENTES PARA BANCA EXAMINADORA DO TCC

BANCA EXAMINADORA

Nome do aluno (a): Matrícula:
Título do TCC:
Orientador (a):
Co-orientador (a):

Nomes de dois (02) professores e/ou profissionais para compor a banca examinadora do TRABALHO DE CONCLUSÃO DE CURSO (indicar a titulação e a instituição a que pertence).

Nome (completo e titulação)	DATA	Assinatura

O termo dos componentes deverá conter dois nomes de professores e/ou profissionais com titulação mínima, preferencialmente, de Especialista que farão parte da Banca. Os profissionais indicados deverão estar cientes que a apresentação do projeto acontecerá entre os dias _____ de _____ de _____ (____:____hr no IFCE Campus Baturité). Caso haja algum impedimento em relação aos nomes sugeridos, a Coordenação do Curso de _____ indicará outro componente. Ressalta-se que o(a) professor(a) orientador(a) será comunicado sobre a conclusão desse processo.

[NOME]
ORIENTADOR(A)



Documento assinado eletronicamente por **Suyane da Silva Castro, Assistente do Departamento de Ensino**, em 12/02/2026, às 10:02, com fundamento no art. 6º, § 1º, do [Decreto nº 8.539, de 8 de outubro de 2015](#).



A autenticidade do documento pode ser conferida no site https://sei.ifce.edu.br/sei/controlador_externo.php?acao=documento_conferir&id_orgao_acesso_externo=0 informando o código verificador **8342740** e o código CRC **5080D5ED**.

23484.001533/2025-85

8342740v2



INSTITUTO FEDERAL DE EDUCAÇÃO, CIÊNCIA E TECNOLOGIA DO CEARÁ
Av. Ouvidor Mor Vitoriano Soares Barbosa , - Bairro Sanharão - CEP 62760-000 - Baturité - CE - www.ifce.edu.br

ATA

Aos _____ dias do mês de _____ do ano de _____, no horário de ____:____, no Instituto Federal de Educação, Ciência e Tecnologia do Ceará - Campus Baturité, foi realizada a defesa pública do Trabalho de Conclusão de Curso do(a) aluno(a) _____, intitulado“ _____”.

A Banca Examinadora, composta pelos profissionais Prof(a). _____ (como presidente), Prof(a). _____ e Prof(a). _____, após avaliação e deliberação, considerou o trabalho: _____ (aprovado ou reprovado), tendo como nota final _____. Eu, presidente da banca, lavrei a presente ata que segue assinada por mim e demais membros.



Documento assinado eletronicamente por **Suyane da Silva Castro, Assistente do Departamento de Ensino**, em 12/02/2026, às 10:02, com fundamento no art. 6º, § 1º, do [Decreto nº 8.539, de 8 de outubro de 2015](#).



A autenticidade do documento pode ser conferida no site https://sei.ifce.edu.br/sei/controlador_externo.php?acao=documento_conferir&id_orgao_acesso_externo=0 informando o código verificador **8342795** e o código CRC **F9C37604**.



MINISTÉRIO DA EDUCAÇÃO
SECRETARIA DE EDUCAÇÃO PROFISSIONAL E TECNOLÓGICA
INSTITUTO FEDERAL DE EDUCAÇÃO, CIÊNCIA E TECNOLOGIA DO CEARÁ
CAMPUS BATURITÉ

TERMO DE AUTORIZAÇÃO PARA PUBLICAÇÃO ELETRÔNICA

Eu, _____, titular dos direitos autorais da publicação abaixo citada, com base no disposto na Lei nº 9.610/98, mediante o presente documento, autorizo a **Biblioteca do campus de Baturité** a disponibilizar por tempo indeterminado ao alcance do público, de forma gratuita, sem ressarcimento dos direitos autorais, o documento em meio digital no portal da instituição, na base de dados da biblioteca, bem como na rede mundial de computadores, para fins de leitura, impressão e/ou *download*, com o intuito de divulgação da produção científica do IFCE.

1. Identificação do Trabalho de Conclusão de Curso (TCC):

() Monografia () Monografia – Artigo Científico () Outro: _____

2. Identificação do autor/trabalho

Autor (a): _____

Endereço: _____

CEP: _____ Cidade: _____ Estado: _____

Matrícula: _____ Telefone: () _____ Celular: () _____

E-mail(s): _____

Título/subtítulo (se houver): _____

Orientador (a): _____

Co-orientador (a): _____

Membros da banca: _____

Data de defesa: ____/____/____

Programa/Curso: _____

Palavras-chave: _____

Havendo concordância com a publicação digital, torna-se imprescindível o envio Arquivo do trabalho em formato PDF (livre para cópia e impressão) para a Coordenação do curso. A entrega do TCC deverá ser acompanhada de Folha de aprovação assinada e scaneada, Ficha catalográfica inserida no trabalho e o presente Termo preenchido e scaneado.

Assinatura do(a) Autor(a)

Ciente do(a) orientador(a)

_____, ____ de _____ de _____.
(Local e data)



INSTITUTO FEDERAL DE EDUCAÇÃO, CIÊNCIA E TECNOLOGIA DO CEARÁ
Av. Ouvidor Mor Vitoriano Soares Barbosa - Bairro Sanharão - CEP 62760-000 - Baturité - CE - www.ifce.edu.br

FORMULÁRIO

Processo: 23484.001533/2025-85

Interessado: Tatiana Santos da Paz

FORMULÁRIO DE PROJETO FINAL

(para cadastro e lançamento de nota)

ALUNO (A):	CPF:
CURSO:	MATRÍCULA:
E-MAIL:	TELEFONE:

SOBRE O PROJETO FINAL

CARGA HORÁRIA:	ANO LETIVO:	PER.LETIVO:
Tipo: () PCC (Projeto de Conclusão de Curso) () Artigo Monográfico () Artigo Científico () Monografia () Qualificação	() Tese () TCC (Trabalho de Conclusão de Curso) () Estágio de Docência () APP (Aprovação do Projeto de Pesquisa) () Dissertação	
Tema/Título:		
Professor Orientador:		
Professor Co- Orientador:		
Área de Pesquisa:		

OBSERVAÇÃO IMPORTANTE

PREZADA COORDENADORIA DE CURSO,
PARA O CADASTRO DE PROJETO FINAL É IMPORTANTE QUE O(A) DISCENTE TENHA REALIZADO
ALGUMA DISCIPLINA ANTERIORMENTE (PRÉ-REQUISITO)?

SE **SIM**, POR FAVOR, RESPONDER AS 02 (DUAS) PERGUNTAS ABAIXO:

OBSERVAÇÃO IMPORTANTE

1. QUAL A DISCIPLINA (PRÉ-REQUISITO)?:

2. O(A) DISCENTE TEVE APROVAÇÃO NA DISCIPLINA (PRÉ-REQUISITO)? ()
)SIM ()NÃO

NOTA/CONCEITO:	C.H. TOTAL:	DATA DO RESULTADO:
DATA DA APRESENTAÇÃO:	DATA DO DEPÓSITO NA BIBLIOTECA:	
Se houver publicação, informar:		
PERIÓDICO:	DATA DA PUBLICAÇÃO:	

ASSINATURAS DE CIÊNCIA

BATURITÉ, _____ DE _____ DE _____.

ASSINATURA DO(A) DISCENTE	ASSINATURA DO(A) ORIENTADOR(A)	ASSINATURA DO(A) COORDENADOR(A)



Documento assinado eletronicamente por **Suyane da Silva Castro, Assistente do Departamento de Ensino**, em 12/02/2026, às 10:03, com fundamento no art. 6º, § 1º, do [Decreto nº 8.539, de 8 de outubro de 2015](#).



A autenticidade do documento pode ser conferida no site https://sei.ifce.edu.br/sei/controlador_externo.php?acao=documento_conferir&id_orgao_acesso_externo=0 informando o código verificador **8417724** e o código CRC **A7DB51D5**.