



**MINISTÉRIO DA EDUCAÇÃO**  
**Secretaria de Educação Profissional e Tecnológica**  
**Instituto Federal de Educação, Ciência e Tecnologia do Ceará**  
**Unidade de Auditoria Interna**

## **PLANO ANUAL DE ATIVIDADES DE AUDITORIA INTERNA**

**PAINT 2026**

**EXERCÍCIO 2026**

# Sumário

<b>1. INTRODUÇÃO .....</b>	<b>4</b>
<b>2. PERÍODO DE EXAME .....</b>	<b>4</b>
<b>3. O IFCE.....</b>	<b>5</b>
3.1 A estrutura organizacional do IFCE .....	5
3.2 Os campi .....	6
3.3 A cadeia de valor do IFCE .....	6
3.4 A estrutura de governança.....	7
3.5 O Orçamento para 2026.....	8
<b>4. A UNIDADE DE AUDITORIA INTERNA.....</b>	<b>9</b>
<b>5. DIRETRIZES DO PLANO DE ATIVIDADES .....</b>	<b>10</b>
5.1 Serviços de auditoria .....	11
5.2 Previsão de, no mínimo, 40 horas de capacitação para cada auditor interno governamental, incluindo o responsável pela UAIG. ....	12
5.3 Monitoramento das recomendações emitidas em trabalhos anteriores e ainda não implementadas.....	13
5.4 PGMQ.....	13
5.5 Levantamento de informações para órgãos de controle interno ou externo .....	14
5.6 Gestão Interna.....	14
5.7 Demandas extraordinárias recebidas pela UAIG durante a realização do PAINT.....	14
5.8 Relação dos trabalhos selecionados com base em fatores de riscos.....	14
<b>APÊNDICE I - CRONOGRAMA DAS ATIVIDADES/CARGA HORÁRIA DE 2026.....</b>	<b>15</b>
<b>APÊNDICE II - PLANO ANUAL DE ATIVIDADES DE AUDITORIA INTERNA- PAINT 2026.....</b>	<b>20</b>
<b>APÊNDICE III – METODOLOGIA DE AUDITORIA BASEADA EM FATORES DE RISCO.....</b>	<b>24</b>

## **LISTA DE ABREVIATURAS E SIGLAS**

AUDIN	Unidade de Auditoria Interna
CGU	Controladoria-Geral da União
IFCE	Instituto Federal de Educação, Ciência e Tecnologia do Ceará
IN	Instrução Normativa
PAINT	Plano Anual de Auditoria Interna
PDP	Plano de Desenvolvimento de Pessoas
PGD	Programa de Gestão e Desempenho
PGMQ	Programa de Gestão e Melhoria da Qualidade
RAINT	Relatório Anual de Atividades de Auditoria Interna
SFC	Secretaria Federal de Controle
SFCI	Secretaria Federal de Controle Interno
TCU	Tribunal de Contas da União
UAIG	Unidade de Auditoria Interna Governamental
UFC	Universidade Federal do Ceará
UFCA	Universidade Federal do Cariri
UNILAB	Universidade da Integração Internacional da Lusofonia Afro-Brasileira

## 1. INTRODUÇÃO

A Unidade de Auditoria Interna do IFCE (Audin), em cumprimento à Instrução Normativa nº 5, de 27 de agosto de 2021 da Secretaria Federal de Controle Interno da Controladoria Geral da União, apresenta a proposta de atividades a serem desenvolvidas pela Audin, no exercício de 2026, consignadas no Plano Anual de Auditoria Interna (PAINT). O plano está em conformidade, também, com a Instrução Normativa MT/CGU/SFC nº 3, de 09 de junho de 2017 e Instrução Normativa MT/CGU/SFC nº 8, de 06 de dezembro de 2017.

Para a elaboração do PAINT deverão ser considerados os seguintes aspectos, de acordo com a Instrução Normativa nº 5, de 27 de agosto de 2021:

*Art. 3º O PAINT deve ser elaborado com a finalidade de definir os trabalhos prioritários a serem realizados no período objeto do plano, devendo considerar:*

*I - o planejamento estratégico e as expectativas da alta administração da unidade auditada e demais partes interessadas;*

*II - os riscos significativos a que a unidade auditada está exposta e os seus processos de governança, de gerenciamento de riscos e de controles internos;*

*III - a complexidade do negócio, a estrutura e outros fatores da unidade auditada;*

*IV - a estrutura e os recursos humanos, logísticos e financeiros disponíveis na unidade de auditoria interna governamental.*

O PAINT conterá no mínimo os elementos a seguir, conforme Art. 4º da Instrução Normativa nº 5, de 27 de agosto de 2021:

*Art. 4º O PAINT deve estabelecer uma previsão realista das atividades a serem realizadas no período, contendo, no mínimo:*

*I - relação dos serviços de auditoria a serem realizados pela UAIG, com informações sobre: (a) o tipo de serviço (avaliação, consultoria ou apuração); (b) o objeto; (c) o objetivo; (d) datas previstas de início e conclusão; (e) carga horária prevista; e (f) a origem da demanda;*

*II - previsão de alocação da força de trabalho, nas seguintes categorias: (a) serviços de auditoria; (b) capacitação; (c) monitoramento das recomendações emitidas em trabalhos anteriores e ainda não implementadas; (d) gestão e melhoria da qualidade da atividade de auditoria interna governamental; (e) levantamento de informações para órgãos de controle interno ou externo; (f) gestão interna; e (g) demandas extraordinárias recebidas pela UAIG durante a realização do PAINT.*

Este plano poderá ser atualizado ou, até mesmo, modificado a depender de demandas extraordinárias que possam ser admitidas pela unidade de auditoria interna mediante prévia aprovação da Controladoria Geral da União e do Conselho Superior.

## 2. PERÍODO DE EXAME

Este plano de trabalho será realizado de 01 de janeiro a 31 de dezembro de 2026, com disponibilidade de **9.696h/06** horas/homem, já descontados os sábados, domingos, feriados, férias, licenças e afastamentos.

As ações serão realizadas no Instituto Federal de Educação, Ciência e Tecnologia do Ceará, na sede da Reitoria, localizada na cidade de Fortaleza, Capital do Ceará, na Av. Jorge Dumar, 1703, Jardim América e/ou nos trinta e três *campi* do IFCE.

### 3. O IFCE

O Instituto Federal do Ceará, criado por meio da Lei nº 11.892, de 29 de dezembro de 2008, funciona com uma reitoria que atua como órgão administrativo central de 1 polo de inovação e de 33 campi distribuídos por 33 municípios do estado do Ceará, que desempenham suas atividades de forma descentralizada conforme estrutura organizacional, modelo de negócio, cadeia de valor e estrutura de governança.

#### 3.1 A estrutura organizacional do IFCE

A estrutura organizacional do IFCE está definida conforme figura 1, com o Conselho Superior (Consup) como órgão colegiado máximo, presidido pelo Reitor; com a Auditoria Interna vinculada diretamente ao Consup; cinco pró-reitorias, duas diretorias sistêmicas e 33 campi compondo a base da estrutura e uma procuradoria federal que atua junto ao IFCE.

Figura 1 – Estrutura organizacional do IFCE

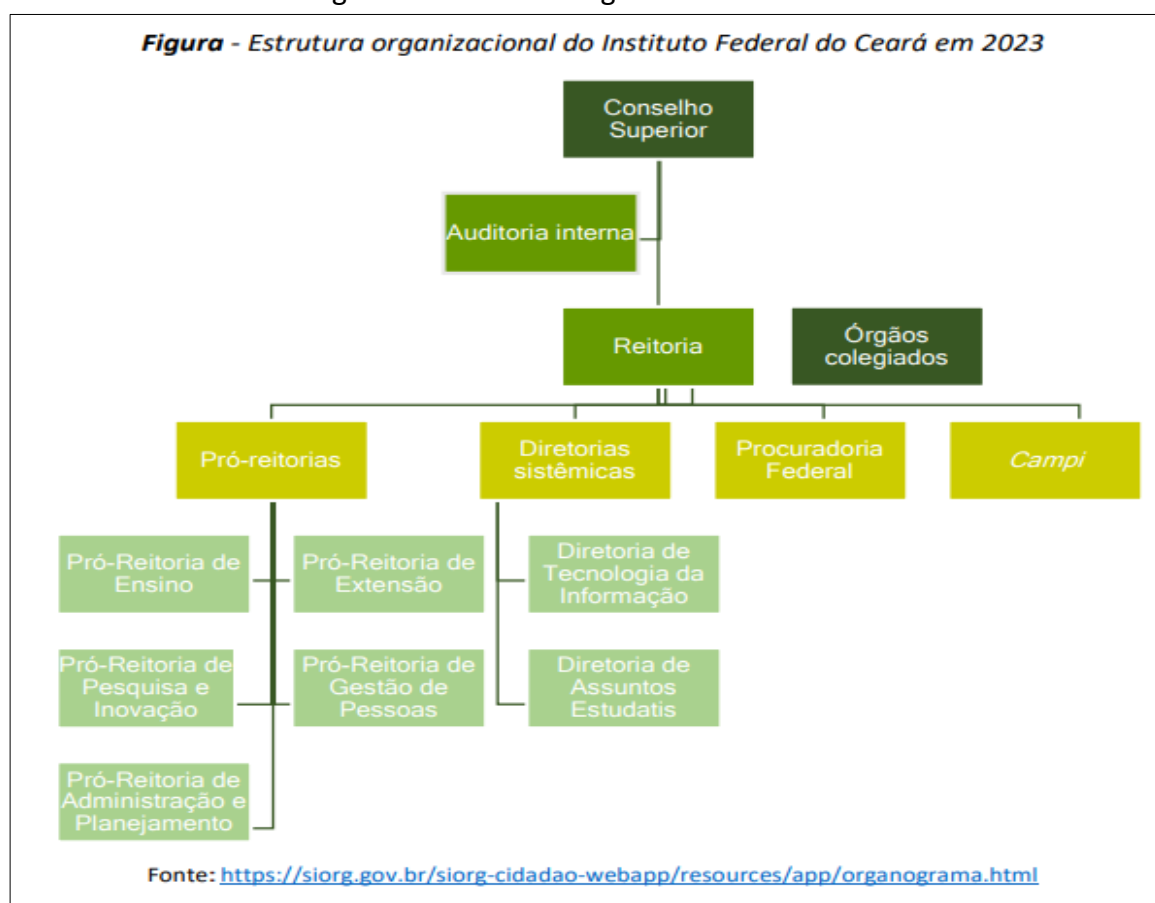

Fonte: Relatório de Gestão 2024

### 3.2 Os campi

As 33 unidades de educação (*campi*) possuem estrutura mínima para desenvolver suas atividades finalísticas (ensino, pesquisa e extensão) e de suporte (tecnologia da informação, administração de bens e serviços, execução orçamentária e financeira e assistência estudantil) com pessoal lotado em suas respectivas unidades. O governo federal anunciou a entrega de seis novos campi para o Ceará, sendo contemplados com um campus os municípios de Cascavel, Mauriti, Campos Sales e Lavras da Mangabeira, e com dois campi o município de Fortaleza, um no bairro Messejana e outro no bairro São Gerardo. Com essa nova expansão, o IFCE passa de 33 campi para 39.

Figura 2 – O IFCE

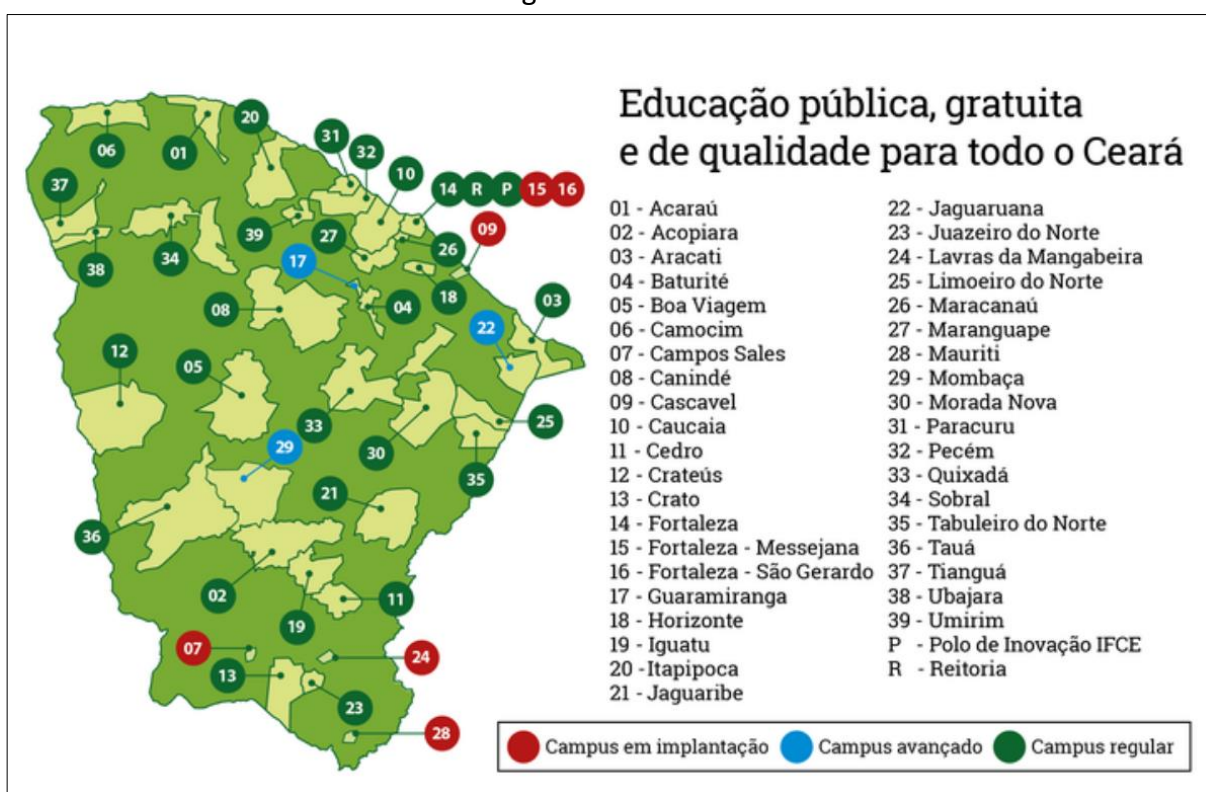

Fonte: Site do IFCE

### 3.3 A cadeia de valor do IFCE

A cadeia de valor apresenta os macroprocessos finalísticos, gerenciais e de suporte que são executados para produzir valor público, ou seja, serviço de educação de qualidade ao cidadão. Desse modo, a cadeia de valor do IFCE é composta por cinco macroprocessos gerenciais, seis macroprocessos finalísticos e oito macroprocessos de suporte, conforme apresentado na figura 3.

Figura 3 – Cadeia de valor do IFCE

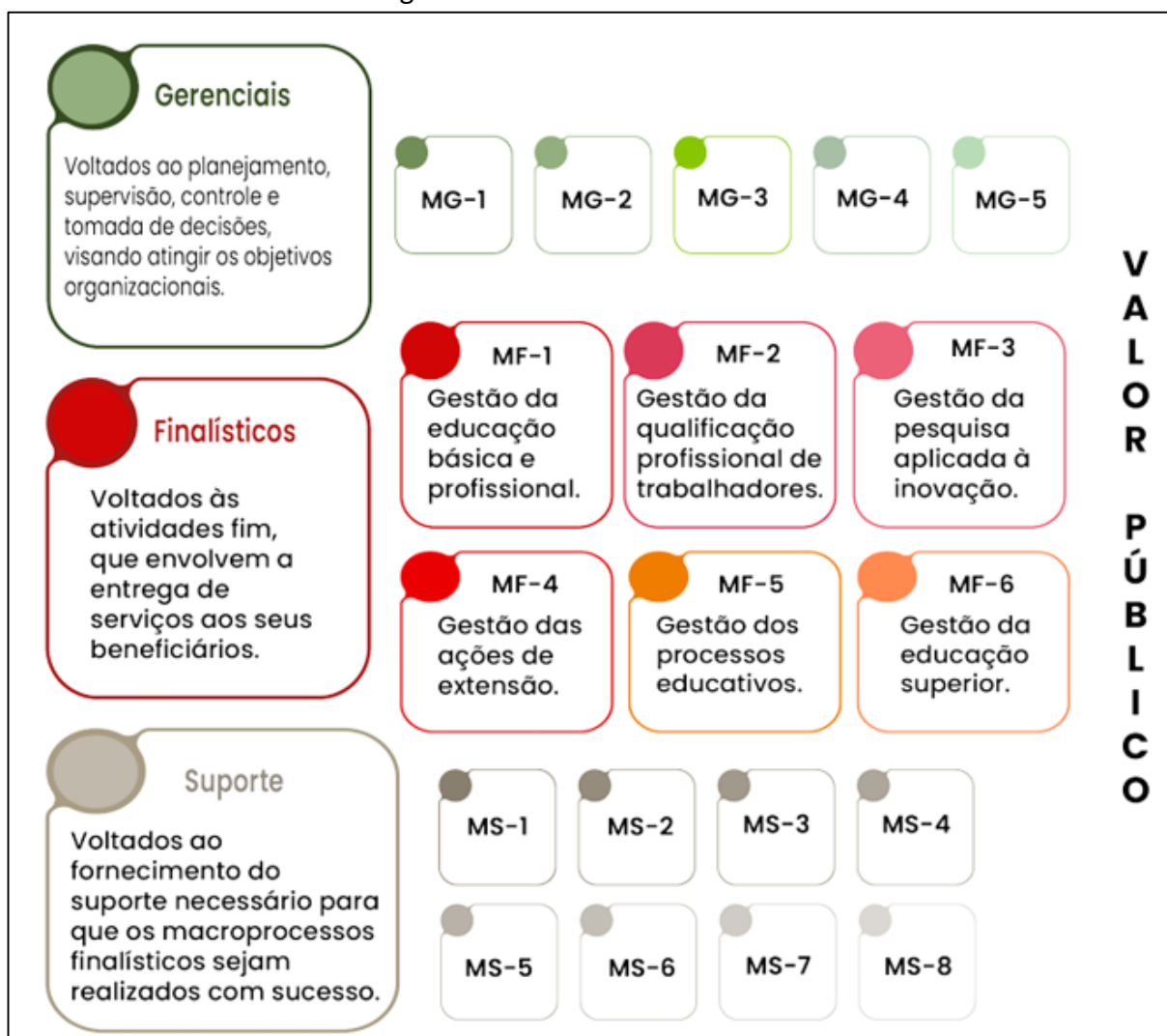

Fonte: Relatório de Gestão 2024

### 3.4 A estrutura de governança

A estrutura de governança do IFCE está desenhada no mosaico da figura 4 com representações de instâncias internas e externas de governança e internas e externas de apoio à governança. Essa estrutura responde pelas práticas de liderança, estratégia e controle que devem ser promovidas para garantir a transparência e a prestação de contas.

Figura 4 – Estrutura de Governança do IFCE

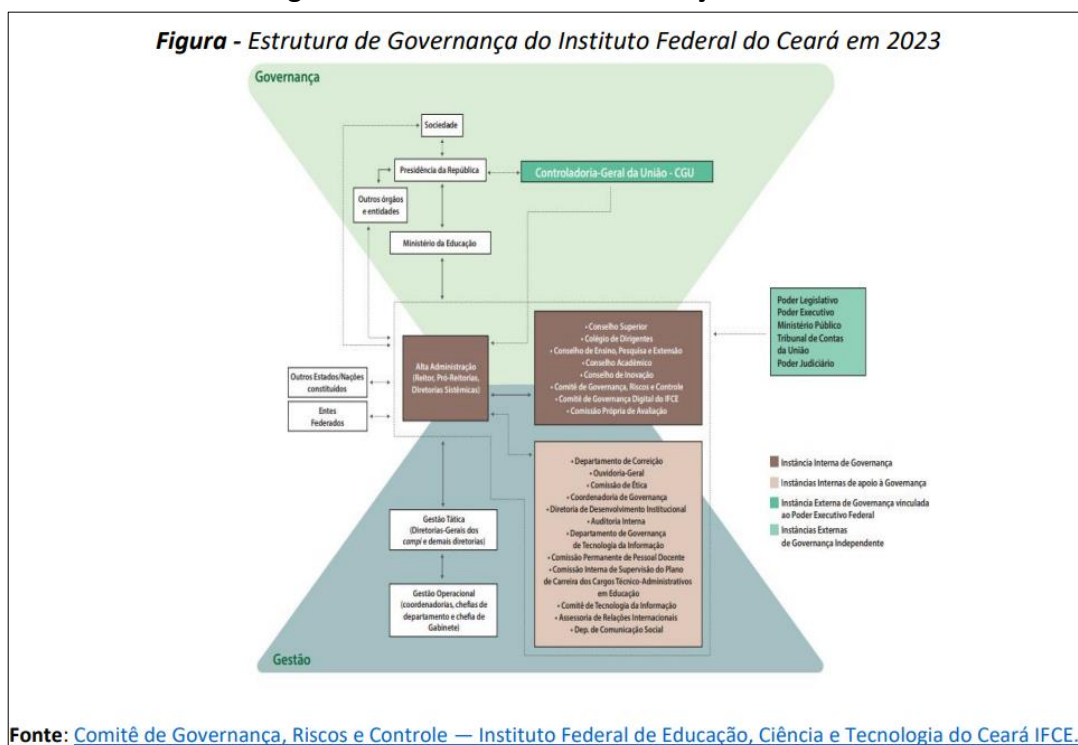

### 3.5 O Orçamento para 2026

Para executar os seus processos e entregar os serviços em 2026, o IFCE tem um orçamento consignado na Lei Orçamentária Anual apresentado pela presidência da república no projeto de lei nº 15/2025-CN, mas ainda não aprovado, o qual está dividido conforme a figura 5.

Figura 5 – Orçamento 2026 do IFCE

Órgão: 26000 - Ministério da Educação					R\$ 1,00			
Unidade: 26405 - Instituto Federal do Ceará								
Quadro Síntese					Recursos de Todas as Fontes			
Código / Especificação	Lei+Créditos 2024	Empenhado 2024	PLO 2025	LOA 2025	2026			
Total	1.025.983.518	1.022.921.953	1.039.214.926	1.032.780.439	1.239.412.138			
Programa								
0032 Programa de Gestão e Manutenção do Poder Executivo	893.700.651	890.800.595	907.007.087	906.987.718	1.100.335.231			
0909 Operações Especiais: Outros Encargos Especiais	24.204	24.204	19.382	19.382	54.560			
0910 Operações Especiais: Gestão da Participação em Organismos e Entidades Nacionais e Internacionais	163.589	163.589	149.023	149.023	158.811			
5112 Educação Profissional e Tecnológica que Transforma	132.095.074	131.933.565	132.039.434	125.624.316	138.863.536			
Função								
09 Previdência Social	99.332.217	99.122.515	99.964.792	99.964.792	124.207.203			
12 Educação	926.463.508	923.611.644	939.081.729	932.647.242	1.114.991.564			
28 Encargos Especiais	187.793	187.793	168.405	168.405	213.371			
Subfunção								
122 Administração Geral			21.600	21.600	21.600			
128 Formação de Recursos Humanos	500.000	498.400	1.000.000	980.631	1.000.000			
272 Previdência do Regime Estatutário	99.332.217	99.122.515	99.964.792	99.964.792	124.207.203			
331 Proteção e Benefícios ao Trabalhador	56.839.868	56.667.604	63.332.765	63.332.765	63.703.090			
363 Ensino Profissional	748.058.106	745.380.107	751.683.625	745.268.507	907.303.289			
846 Outros Encargos Especiais	121.253.327	121.253.327	123.212.144	123.212.144	143.176.956			
Grupo de Despesa								
1 Pessoal e Encargos Sociais	836.378.783	833.652.591	842.665.722	842.665.722	1.035.658.730			
3 Outras Despesas Correntes	179.092.983	178.758.421	196.049.204	189.614.717	202.964.598			
4 Investimentos	10.511.752	10.510.941	500.000	500.000	788.810			
Fonte	1-PES	2-JUR	3-ODC	4-INV	5-IFI	6-AMT	9-RES	Total
1000	911.451.527		201.552.609	500.000				1.113.504.136
1050			1.411.989					1.411.989
1051				288.810				288.810
1056	124.207.203							124.207.203
Total	1.035.658.730		202.964.598	788.810				1.239.412.138

Fonte: <https://www.congressonacional.leg.br/web/orcamento/acompanhe/orcamento-anual/-/loa/2026/etapas/apresentacao-loa>. Volume V



#### 4. A UNIDADE DE AUDITORIA INTERNA

A unidade de auditoria interna do IFCE é vinculada ao Conselho Superior e tem como propósito “aumentar e proteger o valor organizacional das instituições públicas, fornecendo avaliação, assessoria e aconselhamento baseados em risco”, de acordo com o disposto na Instrução Normativa SFC/CGU Nº 3/2017.

A equipe da Audin está constituída de seis servidores, sendo cinco auditores e um economista, que se utilizarão dos conhecimentos em licitações públicas, contratos administrativos, convênio, gestão de recursos humanos, tecnologia da informação, auditoria, governança, gestão de riscos, controles internos, entre outros para executar ações de avaliação, consultoria e apuração nos macroprocessos institucionais. Todos os servidores são lotados na Reitoria. O quadro 1 apresenta a composição da equipe de servidores lotados na auditoria interna.

Quadro 1- Servidores lotados na unidade de auditoria interna

Servidor	Cargo/Função	Formação/Titulação	Jornada Semanal
Milena Mendes da Costa	Auditora/Auditora-Chefe	Bacharel em contabilidade/Mestre	40h
Antonia Karina Barroso G. Cunha	Auditora/Assistente da Audin	Bacharel em contabilidade/Mestre	40h
Dirlândia de Oliveira Marques	Auditora/ Coordenador de Auditoria Patrimonial, Bens e Serviços	Bacharel em contabilidade/Mestre	30h
Raimundo Christianey Rios	Auditor/ Coordenador de Auditoria em Gestão de Pessoas	Bacharel em contabilidade/Mestre	40h
Francisca Gilderlane Ribeiro	Auditora	Bacharel em contabilidade/Mestre	40h
José Cláudio Karam de Oliveira	Economista/Coordenador de Auditoria Operacional, Orçamentária e Controles da Gestão	Bacharel em contabilidade/Mestre	40h

Fonte: Audin/IFCE

O Quadro 2 apresenta a escala de férias, em 2026, dos servidores lotados na Unidade de Auditoria Interna e o Quadro 3 o planejamento de licenças capacitação para 2026.

Quadro 2- Escala de férias dos servidores em exercício na auditoria

Servidor	1º Período	2º Período	3º Período
Milena Mendes da Costa	05/01- 09/01	06/07- 10/07	13/07 - 01/08
Antonia Karina Barroso G. Cunha	04/11 - 06/11	09/11 - 19/11	28/12 - 12/01
Dirlândia de Oliveira Marques	23/04 - 08/05	14/07 - 24/07	28/12 - 30/12
Raimundo Christianey Rios	05/10 - 09/10	19/10 - 23/10	30/11 - 19/12
Francisca Gilderlane Ribeiro	03/11 - 06/11	23/11 a 14/12	28/12 - 31/12
José Cláudio Karam de Oliveira	22/04 - 24/04	27/04 - 30/04	04/05 - 26/05

Fonte: Audin/IFCE

### Quadro 3- Planejamento de Licença Capacitação

Servidor	
José Cláudio Karam de Oliveira	01 a 31/08/2026
Antonia Karina Barroso G. Cunha	01 a 30/07/2026

Fonte: Audin/IFCE

## 5. DIRETRIZES DO PLANO DE ATIVIDADES

A composição do plano obedecerá aos requisitos mínimos estabelecidos no Art. 4º da Instrução Normativa CGU/SFCI nº 5, de 27 de agosto de 2021, bem como as demandas obrigatórias originadas de acórdãos do Tribunal de Contas da União, disposições legais e atividades típicas de gestão da unidade.

Os trabalhos a serem realizados pela Audin em função de obrigação normativa, em 2026, estão segregados por categorias, conforme apresentado na figura 6.

Figura 6 – Categorias do PAINT

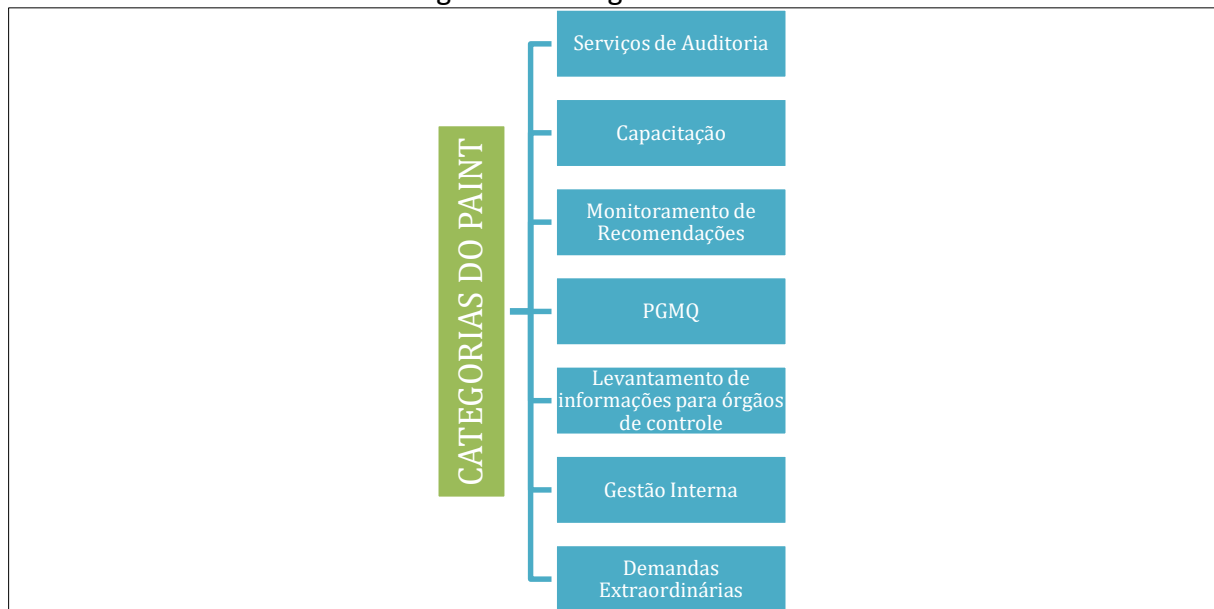

Fonte: Audin/IFCE

A Unidade de Auditoria Interna observará, de forma complementar, as Deliberações da Comissão de Coordenação de Controle Interno – CCCI da CGU, a saber:

**Deliberação CCCI nº 01/2023** (Portaria 3.805, de 21 de novembro de 2023) – Diretrizes para o monitoramento das recomendações emitidas pelas UAIG;

**Deliberação CCCI nº 02/2023** (Portaria 3.805, de 21 de novembro de 2023) - Diretrizes para a elaboração do parecer sobre a prestação de contas da entidade;

**Deliberação CCCI nº 02/2024** (Portaria 2.821, de 29 de agosto de 2024) – Gestão de competências na atividade de auditoria interna governamental;

**Deliberação CCCI nº 03/2024** (Portaria 2.823, de 29 de agosto de 2024) – Avaliações internas e externas de qualidade.

**Deliberação CCCI nº 04/2024** (Portaria 4.826, de 18 de dezembro de 2024) – Considerações das expectativas da Alta Administração e demais partes interessadas para elaboração do PAINT.

### 5.1 Serviços de auditoria

Os serviços de auditoria deverão informar (a) o tipo de serviço (avaliação, consultoria ou apuração); (b) o objeto; (c) o objetivo; (d) datas previstas de início e conclusão (Apêndice II); (e) carga horária prevista; e (f) a origem da demanda.

Quadro 4- Serviços de auditoria

Tipo de serviço	Objeto	Objetivo	Homem/horas previstos	Origem da demanda
Avaliação	Elaboração de Parecer sobre a prestação de contas anuais.	Acompanhar a formalização do processo de prestação de contas e obter elementos para constar do Parecer da Unidade de Auditoria Interna.	01H/30h	Alta relevância pela obrigação regimental. Art. 15º da IN nº 5, de 27/08/2021 e Anexo II da Portaria CGU 3.805 de 21/11/2023.
Avaliação	Avaliação da execução do Plano de Desenvolvimento Institucional.	Avaliar a aderência da execução do PDI para propor melhorias ao processo.	04H/1.110h	Expectativa da Alta Administração (CGRC)
Avaliação	Avaliação da execução do Programa de Gestão e Desempenho.	Avaliar a governança, a gestão de riscos e o controle sobre o Programa de Gestão e Desempenho.	03H/912h	Expectativa da Alta Administração (CGRC)
Avaliação	Avaliação da implementação da Segurança da Informação no IFCE.	Avaliar o processo de implantação da Segurança da Informação no IFCE.	03H/535h	Expectativa da Alta Administração (CGRC)
Avaliação	Avaliação do Projeto de Prevenção, Enfrentamento e Combate ao Bullying e Cyberbullying.	Avaliar o Projeto Estratégico de Prevenção, Enfrentamento e Combate ao Bullying e Cyberbullying.	04H/1.237h	Alto prioridade na metodologia de seleção de objetos de auditoria aplicada pela AUDIN
Avaliação	Avaliação da oferta de vagas dos campi do IFCE.	Otimizar a oferta de vagas para os cursos do IFCE.	03H/790h	Expectativa da Alta Administração (CGRC)
Avaliação	Avaliação do Projeto de Fortalecimento da Extensão no IFCE.	Avaliar o Projeto Estratégico de Fortalecimento da	04H/1.194h	Alta prioridade na metodologia de seleção de objetos de auditoria aplicada pela AUDIN

		Extensão no IFCE.		
<b>Avaliação</b>	Avaliação de editais de licitação indicados na ferramenta ALICE.	Atuar tempestivamente nos editais de licitação evitando o prosseguimento de licitações em desconformidade com a lei ou que potencialmente possam trazer prejuízos ao erário.	03H/164h	Controladoria Geral da União

Fonte: Audin/IFCE

## 5.2 Previsão de, no mínimo, 40 horas de capacitação para cada auditor interno governamental, incluindo o responsável pela UAIG.

Em cumprimento ao Art. 4º, § 2º da Instrução Normativa SFCI/CGU Nº 5, de 27 de agosto de 2021, a alocação de horas para atividades de capacitação deve considerar o quantitativo mínimo de 40 horas anuais para cada auditor, incluído o titular da unidade, em treinamentos, cursos de pós-graduação *lato* e *stricto sensu* e eventos compatíveis com a atividade de auditoria, ao universo de auditoria da UAIG e às competências requeridas dos auditores.

Foram planejadas 40 horas de capacitação para todos os servidores, totalizando 240h. Foram planejadas mais quatorze horas para a chefe e a assistente da AUDIN a fim de organização do evento ENAUDIN 2026<sup>1</sup>. Assim, o total de horas na Ação nº 05 Capacitação é de 254h.

A partir de 2026, a Audin terá um orçamento de capacitação exclusivo para os auditores. A partir de diálogos estabelecidos com a Pró-Reitoria de Gestão de Pessoas, ficou definido um valor de R\$ 20.000,00 para a Audin utilizar com ações de capacitação: pagamento de inscrição, pagamento de diárias e outras ações diretamente relacionadas à capacitação dos auditores internos. Em que pese a Audin tenha conquistado esse orçamento, os auditores devem seguir o mesmo rito legal para desenvolvimento de pessoal da Instituição.

Apresenta-se, a seguir, o quadro 5 com o cronograma de grandes temas planejados para cumprir a ação de capacitação. Os cursos e valores apresentados no quadro 5 foram baseados em ofertas do exercício de 2025, por não haver, ainda, calendários de cursos para 2026. Outras capacitações poderão, ainda, ser obtidas por meio das contratações *in company* firmadas pela instituição.

<sup>1</sup> Evento realizado pelas Unidades de Auditoria Interna das instituições federais de educação do Ceará para compartilhamento de conhecimentos e boas práticas.

Quadro 5 - Capacitações

TEMAS	NECESSIDADE DE DESENVOLVIMENTO CADASTRADA NO PDPD	INVESTIMENTO
Licita Week	Aperfeiçoar conhecimentos relacionados a Licitações e Contratos.	R\$4.970,00 (1 INSCRIÇÕES)
Cobaci – Congresso Brasileiro de Auditoria e Controle Interno	Ampliar e aperfeiçoar conhecimento em Auditoria	R\$ 2.000,00 (2 INSCRIÇÕES)
Fonai – Fórum nacional das Auditorias Internas do MEC	Ampliar e aperfeiçoar conhecimento em Auditoria	R\$ 300,00 (1 INSCRIÇÃO)
Tesouro Gerencial - Aprenda a criar Relatórios Orçamentários, Financeiros, Contábeis e Patrimoniais otimizados, com Elaboração de Planilhas de Saldos e de Documentos Contábeis no SIAFI.	Aperfeiçoar conhecimento em Orçamento e Finanças	R\$ 3.980,00 (1 INSCRIÇÃO)
Dominando o Extrator de Dados e o DW - Data Warehouse do SIAPE: Inteligência e Relatórios para uma Gestão Pública Estratégica.	Ampliar e aperfeiçoar conhecimento em sistemas para Gestão de Pessoas	R\$ 3.980,00 (1 INSCRIÇÃO)
<b>Total</b>		<b>R\$ 15.230,00</b>

Fonte: Audin/IFCE

### 5.3 Monitoramento das recomendações emitidas em trabalhos anteriores e ainda não implementadas

A Audin reservará 909 horas do PAINT para o monitoramento das recomendações emitidas pela própria Audin para atendimento da regulamentação prevista no Art. 4º, II, c da IN Nº 05/2021 SFC/CGU e Anexo I da Portaria CGU 3.805 de 21/11/2023 e para acompanhamento das recomendações emitidas pela CGU e pelo TCU.

### 5.4 PGMQ

Para fins de cumprimento da alínea d) do inciso II da IN nº 05/2021 SFC/CGU e dos incisos XX e XXI, do artigo 15, do Regimento Interno da AUDIN, as equipes de auditoria irão trabalhar, em 2026, ações voltadas para o levantamento de informações para auto-avaliação IA-CM e para a implementação de ações identificadas em 2025 como necessárias para o atingimento dos kpas do IA-CM.

A Audin elaborou o Planejamento Estratégico 2025-2028 em 2024 e submeteu à apreciação do Conselho Superior na Reunião Ordinária do dia 13/12/2024. O planejamento abordou exclusivamente os Kpas do IA-CM como forma de promover um trabalho interno voltado, exclusivamente, para a autoavaliação da Audin com base nessa metodologia.

Para isso, foi planejado que todos os kpas do Nível 2 (Infraestrutura) seriam documentados no período de 2025-2028. A ação prevê não apenas a documentação dos Kpas, mas um

trabalho conjunto da equipe de auditores na autoavaliação da maturidade da unidade. Em 2026, serão documentados os Kpas 2.1 e 2.8 nos objetivos estratégicos 1 e 6 (segue planejamento em anexo). Para esta Ação foram consignadas 958h para 3 auditores.

### **5.5 Levantamento de informações para órgãos de controle interno ou externo**

A Audin acompanha as recomendações emitidas pelos órgãos de controle interno e externo por meio dos sistemas E-CGU e Conecta, para isso designou ação específica no PAINT 2026 (Ação 6). Nessa ação será aplicada a Portaria Conjunta PGF/SE-CGU nº 3, de 7 de dezembro de 2023, que se refere ao acompanhamento do sistema Conecta-TCU. Para isso foi estabelecido o quantitativo de 84h. Essa projeção se deu em razão do mapeamento dos fluxos de processo de atendimento às demandas da CGU (via sistema E-CGU) e do TCU (Conecta).

### **5.6 Gestão Interna**

A Ação de Gestão interna prevista no Art. 4º, II, f da IN Nº 05/2021 SFC/CGU compreende a elaboração do PAINT (Ação 3), a elaboração do RAIINT (Ação 2), as atividades necessárias à gestão da unidade e às atualizações dos documentos internos (Ação 8). Para a categoria Gestão Interna que compreende três ações no PAINT 2026, foram designadas 45h para Ação 2, 114h para Ação 3 e 680h para Ação 8. As projeções de horas para essas três ações foram realizadas com base nas horas utilizadas no exercício de 2025.

### **5.7 Demandas extraordinárias recebidas pela UAIG durante a realização do PAINT**

As demandas extraordinárias serão tratadas em uma ação denominada **Ação nº 07 - Reserva Técnica**. Quando houver demandas extraordinárias, estas serão recebidas pela AUDIN e analisadas quanto ao demandante e quanto ao nível de risco, considerando, ainda, a capacidade operacional da unidade de auditoria. Incluem-se nessa reserva possíveis consultorias ou outras demandas realizadas pela alta administração que versem sobre governança, gestão de riscos e controles internos respeitados os limites de atuação da AUDIN. Para isso foi estabelecido o quantitativo de 680h. Ressalta-se que o aumento de horas se deu em virtude de duas ações de auditoria de 2025 que não foram concluídas e serão finalizadas em janeiro de 2026.

### **5.8 Relação dos trabalhos selecionados com base em fatores de riscos**

A metodologia utilizada pela Audin encontra-se descrita no Apêndice III.

**APÊNDICE I - CRONOGRAMA DAS ATIVIDADES/CARGA HORÁRIA DE 2026**

N	Ação		JAN	FEV	MAR	ABR	MAI	JUN	JUL	AGO	SET	OUT	NOV	DEZ	
1	Monitoramento do Plano de Providências Permanente	1					16		24				129	168	
		6											102		
		7		6	4	16	16	16					32	56	
		8			8	8		8					100		
		9			8	8		8					64	56	
		10								16	24			16	
			0	6	20	32	32	32	24	16	24	0	427	296	909
2	Elaboração do RAINTE 2025	1													
		6													
		7			45										
		8													
		9													
		10													
			0	0	45	0	0	0	0	0	0	0	0	0	45
3	Elaboração do PAINT 2027	1													
		6													
		7													
		8													
		9													
		10										66	48		
			0	0	0	0	0	0	0	0	0	66	48	0	114
4	Elaboração de Parecer sobre a prestação de contas anuais.	1													
		6													
		7			30										
		8													
		9													
		10													
			0	0	30	0	0	0	0	0	0	0	0	0	30

			JAN	FEV	MAR	ABR	MAI	JUN	JUL	AGO	SET	OUT	NOV	DEZ	
5	Capacitação	1							25				15		
		6							25	15					
		7					16	16		15					
		8							25	15					
		9							25	15					
		10					16	16		15					
			0	0	0	0	32	32	100	75	0	0	15	0	254
6	Levantamento de informações para órgãos de controle interno ou externo	1													
		6													
		7	4	4	4	4	4	4		4	4	4	4	4	
		8													
		9													
		10	4	4	4	4	4	4		4	4	4		4	
			8	8	8	8	8	8	0	8	8	8	4	8	84
7	Reserva Técnica	1	120												
		6	162												
		7	58										8	8	
		8	160												
		9	72												
		10	76	8	8										
			648	8	8	0	0	0	0	0	0	0	8	8	680
8	Gestão Interna	1	8	8	8	8	8	8	8		8	8	8	8	
		6	6	6	6	6	6	6	6	6	6	6	6	6	
		7	16	24	24	24	24	24	8	8	8	8	8	8	
		8	8	8	8	8	8	8	8	8	8	8	8	8	
		9	8	8	8	8	8	8	8	8	8	8	8	8	
		10	8	8	8	8	8	8		24	24	24		24	
			54	62	62	62	62	62	38	54	62	62	38	62	680



			JAN	FEV	MAR	ABR	MAI	JUN	JUL	AGO	SET	OUT	NOV	DEZ	
9	Avaliação da execução do PDI	1		136	152	104									
		6		96	108	78									
		7		16	16	16									
		8													
		9													
		10		116	132	140									
			0	364	408	338	0	0	0	0	0	0	0	0	1110
10	Programa de Gestão e Desempenho	1													
		6													
		7		16	16	16									
		8		136	144	152									
		9		136	144	152									
		10													
			0	288	304	320	0	0	0	0	0	0	0	0	912
11	Implementação da Segurança da Informação no IFCE	1													
		6					78	114	47						
		7					16	16	8						
		8													
		9													
		10					124	132							
			0	0	0	0	218	262	55	0	0	0	0	0	535
12	Combate ao Bullying e Cyberbullying	1						160	127						
		6													
		7					16	16	8						
		8					152	152	151						
		9					152	152	151						
		10													
			0	0	0	0	320	480	437	0	0	0	0	0	1237

			JAN	FEV	MAR	ABR	MAI	JUN	JUL	AGO	SET	OUT	NOV	DEZ	
13	Avaliação da oferta de vagas dos campi do IFCE.	1 6 7 8 9 10								99 133  16	114 148  16	108 140  16			
			0	0	0	0	0	0	0	248	278	264	0	0	790
14	Fortalecimento da Extensão no IFCE.	1 6 7 8 9 10									160  145 145 16	152  72 152 16			
			0	0	0	0	0	0	0	306	496	392	0	0	1194
15	PGMQ	1 6 7 8 9 10		76	19	90	66	74					92 36	102 92 56	
			0	76	19	90	66	74	0	75	82	0	128	348	958
16	Avaliação de editais de licitação indicados na ferramenta ALICE.	1 6 7 8 9 10		6 2  8	6 2  8	6 2  8	6 2  8	6 2  8	6  8  2	6 8  2	6 8  2	6 8  2	6 8  2	6 8  2	
			0	16	16	16	16	16	6	16	16	16	14	16	164

		JAN	FEV	MAR	ABR	MAI	JUN	JUL	AGO	SET	OUT	NOV	DEZ	
Karam -1	1	128	144	160	112	24	168	184	0	168	160	152	176	1576
Dirlândia-6	6	168	108	120	90	90	126	84	126	126	120	114	114	1386
Milena-7	7	78	144	160	168	160	168	24	168	168	160	152	176	1726
Christianey-8	8	168	144	160	168	160	168	184	168	168	80	144	64	1776
Gilderlane-9	9	80	144	160	168	160	168	184	168	168	160	72	64	1696
Karina - 10	10	88	144	160	160	160	168	0	168	168	128	48	144	1536
TOTAL HORAS		710	828	920	866	754	966	660	798	966	808	682	738	9696
2025		JAN	FEV	MAR	ABR	MAI	JUN	JUL	AGO	SET	OUT	NOV	DEZ	

**APÊNDICE II - PLANO ANUAL DE ATIVIDADES DE AUDITORIA INTERNA- PAINT 2026**

<b>APÊNDICE II - PLANO ANUAL DE ATIVIDADES DE AUDITORIA INTERNA- PAINT 2026</b>								
<b>I</b>	<b>II</b>	<b>III</b>	<b>IV</b>	<b>V</b>	<b>VI</b>	<b>VII</b>	<b>VIII</b>	<b>IX</b>
<b>Categoria</b>	<b>Atividade</b>	<b>Nº da Ação</b>	<b>Descrição Sumária</b>	<b>Objeto</b>	<b>Objetivos</b>	<b>Origem da demanda</b>	<b>Data prevista de início e conclusão</b>	<b>CH prevista</b>
							<b>Dias</b>	<b>H/h</b>
Monitoramento	Monitoramento das recomendações emitidas em trabalhos anteriores	1	Monitoramento de recomendações emitidas pela Auditoria Interna em relatórios de auditoria concluídos; de recomendações emitidas pela CGU para o IFCE; de recomendações e/ou determinações emitidas pelo TCU para o IFCE.	Recomendações de auditoria emitidas em anos anteriores	Garantir a efetividade do trabalho de avaliação, que se alcança por meio da implementação das recomendações, as quais devem ser previamente acordadas com a alta administração.	Relevante para o IFCE para que as recomendações da Audin e dos órgãos de controle sejam implementadas. Art. 4º-II da IN nº 5, de 27/08/2021 e Anexo I da Portaria CGU 3.805 de 21/11/2023.	JAN-DEZ	06H/909h
Gestão Interna	Elaboração do RAINT 2025	2	Processo de elaboração do Relatório Anual das Atividades de Auditoria Interna do exercício anterior como prestação de contas do plano de atividades do exercício anterior.	Elaboração do RAINT do ano anterior	Atender o disposto na IN 05/2021, apresentando os resultados dos trabalhos da AUDIN	Alta relevância pela obrigação regimental. Art. 10 da IN nº 5, de 27/08/2021.	MAR	01H/45h
Gestão Interna	Elaboração do PAINT 2027	3	Processo de elaboração do Plano Anual das Atividades de Auditoria Interna do exercício seguinte (2026)	Elaboração do PAINT 2026	Registrar o planejamento das atividades de auditoria para o ano de 2026.	Alta relevância pela obrigação regimental. Art. 5º da IN nº 5, de 27/08/2021	OUT-NOV	01H/114h

I	II	III	IV	V	VI	VII	VIII	IX
Categoria	Atividade	Nº da Ação	Descrição Sumária	Objeto	Objetivos	Origem da demanda	Data prevista de início e conclusão	CH prevista
							Dias	H/h
Serviços de Auditoria	Avaliação	4	Acompanhamento das ações de Encerramento do Exercício findo.	Elaboração de Parecer sobre a prestação de contas anuais.	Acompanhar a formalização do processo de prestação de contas e obter elementos para constar do Parecer da Unidade de Auditoria Interna.	Alta relevância pela obrigação regimental. Art. 15º da IN nº 5, de 27/08/2021 e Anexo II da Portaria CGU 3.805 de 21/11/2023.	MAR	01H/30h
Capacitação	Capacitação	5	Participação em cursos de capacitação, eventos de capacitação com emissão de certificados ou licença capacitação.	Capacitação	Permitir o aperfeiçoamento dos seus conhecimentos, de suas habilidades e de outras competências, por meio do desenvolvimento profissional contínuo.	Ação de Capacitação Art. 4º-II, §2º da IN nº 5, de 27/08/2021	MAI-NOV	06H/254h
Levantamento de informações para órgãos de controle interno ou externo	Levantamento de informações para órgãos de controle interno ou externo	6	Refere-se à coleta e à organização de dados e informações solicitadas por órgãos de controle interno ou externo, como a Controladoria-Geral da União (CGU) ou tribunais de contas, Ministério Público e Polícia Federal, tanto para respostas elaboradas diretamente pela UAIG, quanto as em apoio aos gestores de sua unidade.	Informações oriundas de demandas dos órgãos de controle e de defesa do Estado (CGU, TCU, MP, PF).	Promover uma interlocução entre esses órgãos e o IFCE para dar segurança razoável de que as informações repassadas pelo IFCE sejam o mais completa possível.	Relevante para o IFCE para que as recomendações dos órgãos de controle sejam implementadas. Art. 4º, II, e) da IN nº 5, de 27/08/2021.	JAN-DEZ	02H/84h
Reserva Técnica	Reserva Técnica	7	Atender demandas não previstas no PAINT em ações de assessoria e/ou orientações pontuais aos gestores	Demandas dos gestores	Reservar horas para execução de ações não planejadas a fim de evitar alterações no planejamento.	Alta relevância pela obrigação regimental. Art. 4º, II, g) da IN nº 5, de 27/08/2021.	JAN-DEZ	06H680h

I	II	III	IV	V	VI	VII	VIII	IX
Categoria	Atividade	Nº da Ação	Descrição Sumária	Objeto	Objetivos	Origem da demanda	Data prevista de início e conclusão	CH prevista
							Dias	H/h
Gestão Interna	Serviços de apoio administrativo, gestão documental; gestão de pessoal;	8	Executar tarefas administrativas como registro de atividades realizadas, preenchimento do plano de gestão e desenvolvimento, reuniões trimestrais de acompanhamento do PAINT.	Gestão administrativa	Manter atualizados os registros de atividades; fazer a gestão documental de atestados, consultas, folgas, licenças.	Alta relevância pela obrigação regimental. Art. 4º, II, f) da IN nº 5, de 27/08/2021.	JAN-DEZ	06H/680h
Serviços de Auditoria	Avaliação	9	Avaliação da execução do PDI	Plano de Desenvolvimento Institucional	Avaliar a aderência da execução do PDI para propor melhorias ao processo.	Demanda da Alta Administração	FEV-ABR	04H/1.110h
Serviços de Auditoria	Avaliação	10	Propor melhorias ao Programa de Gestão e Desempenho	Programa de Gestão e Desempenho	Avaliar a governança, a gestão de riscos e o controle sobre o Programa de Gestão e Desempenho.	Demanda da Alta Administração	FEV-ABR	03H/912h
Serviços de Auditoria	Avaliação	11	Avaliação da implementação da Segurança da Informação no IFCE.	Segurança da Informação	Acompanhamento do processo de implantação da Segurança da Informação no IFCE.	Demanda da Alta Administração	MAI-JUL	03H/535h
Serviços de Auditoria	Avaliação	12	Avaliação do Projeto de Prevenção, Enfrentamento e Combate ao Bullying e Cyberbullying.	Projeto de Prevenção, Enfrentamento e Combate ao Bullying e Cyberbullying.	Acompanhamento do Projeto Estratégico de Prevenção, Enfrentamento e Combate ao Bullying e Cyberbullying.	Alto prioridade na metodologia de seleção de objetos de auditoria aplicada pela AUDIN	MAI-JUL	04H/1.237h
Serviços de Auditoria	Avaliação	13	Avaliação da oferta de vagas dos campi do IFCE.	Oferta de vagas dos campi do IFCE.	Otimizar a oferta de vagas para os cursos do IFCE.	Demanda da Alta Administração	AGO-OUT	03H/790h
Serviços de Auditoria	Avaliação	14	Avaliação do Projeto de Fortalecimento da Extensão no IFCE	Projeto de Fortalecimento da Extensão no IFCE	Acompanhamento do Projeto Estratégico de Fortalecimento da Extensão no IFCE.	Alto prioridade na metodologia de seleção de objetos de auditoria aplicada pela AUDIN	AGO-OUT	04H/1.194h

I	II	III	IV	V	VI	VII	VIII	IX
Categoria	Atividade	Nº da Ação	Descrição Sumária	Objeto	Objetivos	Origem da demanda	Data prevista de início e conclusão	CH prevista
							Dias	H/h
PGMQ	PGMQ	15	Execução das atividades de autoavaliação da unidade de auditoria com juntada de evidências para constituir os papéis de autoavaliação da metodologia IA-CM.	Auto-Avaliação do PGMQ	Atender o disposto na IN 08/2017 - Manual de Orientações Técnicas da Atividade de Auditoria Interna Governamental do Poder Executivo Federal.	Alta relevância pela obrigação regimental. Art. 11, V da IN nº 5, de 27/08/2021.	FEV-DEZ	04H/958h
Serviços de Auditoria	Avaliação	16	Análises da ferramenta Alice (Analisador de Licitações, Contratos e Editais)	Avaliação de editais de licitação indicados na ferramenta ALICE.	Atuar tempestivamente nos editais de licitação evitando o prosseguimento de licitações em desconformidade com a lei ou que potencialmente possam trazer prejuízos ao erário.	Controladoria Geral da União	JAN-DEZ	03H/164h

Fortaleza, 27 de novembro de 2025.

---

Titular da Unidade de Auditoria Interna /IFCE

MILENA MENDES DA COSTA

SIAPE: 1987\*\*\*

Auditoria Interna

Fone: (85) 2222-0019

## APÊNDICE III – METODOLOGIA DE AUDITORIA BASEADA EM FATORES DE RISCO

### Metodologia para classificação dos projetos estratégicos

Em 2023, o IFCE atualizou seu planejamento estratégico para o período de 2024 à 2028 e publicou no site oficial o Plano de Desenvolvimento Institucional - PDI 2024 2028.

O Plano de Desenvolvimento Institucional (PDI) é um documento que define a identidade da Instituição de Ensino. Ele detalha a filosofia de trabalho, a missão que a instituição pretende alcançar, as diretrizes pedagógicas que guiam suas ações, a estrutura organizacional e as atividades acadêmicas atuais e futuras que ela desenvolve ou planeja desenvolver.

Em sua cadeia de valor, o IFCE estabeleceu uma visão geral de como cria valor público para a sociedade por meio de seus macroprocessos. O valor que o IFCE agrega à sociedade está posto na Figura 1.

Figura 1 – Valor público



Fonte: PDI 2024-2028

O PDI definiu temas estratégicos para serem considerados no processo de construção do planejamento e na busca de soluções para o alcance de resultados:

Os temas estratégicos representam os pontos críticos relacionados aos macroprocessos finalísticos. O propósito dos temas é trazer à tona os desafios que reconhecidamente afetam o desempenho das atividades de ensino, extensão, pesquisa e inovação.

O IFCE definiu por meio do PDI que os objetivos estratégicos definidos para o período de 2024 – 2028 serão alcançados por meio de projetos estratégicos a serem executados no âmbito dos Campi e Reitoria.



De acordo com o PDI 2024 – 2028, pg. 16:

Os projetos estratégicos são iniciativas específicas que são implementadas para alcançar os objetivos estratégicos e cumprir as metas estabelecidas. Eles foram desenvolvidos com base nas necessidades identificadas e nas oportunidades existentes, tendo sido planejados, executados e monitorados de acordo com metodologias e práticas de gestão de projetos.

De acordo com o Manual de Orientações Técnicas da Atividade de Auditoria Interna Governamental (MOT): “a atividade de auditoria interna governamental deve buscar auxiliar as organizações públicas a realizarem seus objetivos, a partir da aplicação de uma abordagem sistemática e disciplinada para avaliar e melhorar a eficácia dos processos de governança, de gerenciamento de riscos e de controles internos.”

Para isso, a Audin/IFCE considerou para a elaboração do PAINT 2026, a relevância dos projetos estratégicos no alcance dos objetivos. Nesse processo a equipe levantou algumas informações relevantes para o processo de escolha dos objetos de auditoria para 2026 a partir de análises do PDI 2024-2028. Foram planejados 16 temas estratégicos, 6 temas transversais e 25 objetivos estratégicos conforme Quadro 1:

Quadro 1 – Temas e Objetivos Estratégicos

ID	TEMAS	ID	OBJETIVOS
T1	Maximização da ocupação das vagas disponíveis	OE-1	Aperfeiçoar o acompanhamento de egressos visando à realimentação dos currículos dos cursos ofertado
T2	Institucionalização do acompanhamento dos egressos	OE-2	Fortalecer os programas de apoio ao discente a fim de melhorar a permanência e o êxito dos estudantes
T3	Melhoria dos indicadores de eficiência acadêmica	OE-3	Ampliar e fortalecer os programas de capacitação, consultoria técnica e divulgação científica oferecidos pelo IFCE, a fim de atender às necessidades da comunidade local e regional
T4	Atendimento aos percentuais legais de oferta de vagas	OE-4	Expandir as parcerias estratégicas com as organizações públicas e privadas para ampliar as oportunidades de inserção no mundo do trabalho
T5	Melhoria do desempenho na avaliação dos cursos	OE-5	Implementar programas de integração entre o IFCE e diversos agentes do mundo do trabalho, contemplando o fomento à Economia Criativa, Gestão Social e Economia Solidária.
T6	Promoção da verticalização da oferta	OE-6	Consolidar os programas de assistência estudantil para promover o bem-estar e a inclusão dos estudantes.
T7	Celeridade na formalização de parcerias com entes públicos e privados	OE-7	Fortalecer a internacionalização, proporcionando um ambiente enriquecido pela diversidade cultural, troca de conhecimentos e oportunidades de colaboração global.
T8	Fortalecimento da pesquisa institucional	OE-8	Expandir e fortalecer programas culturais que promovam a diversidade artística, reforçando a infraestrutura e a

			modernização dos equipamentos voltados a eventos.
T9	Promoção de uma cultura institucional com foco na inovação	OE-9	Desenvolver currículos atentos às necessidades específicas do público trabalhador, adequando a periodicidade de oferta, turnos e peculiaridades locais.
T10	Fortalecimento da política de curricularização da extensão	OE-10	Elevar a taxa de ocupação das vagas ofertadas, maximizando a utilização dos recursos disponíveis e atraindo um número maior de candidatos nos processos seletivos.
T11	Fortalecimento do desenvolvimento local e regional	OE-11	Alinhar a oferta de vagas às exigências legais estabelecidas, garantindo a disponibilidade adequada de vagas para os cursos técnicos, licenciaturas e PROEJA.
T12	Aperfeiçoamento da gestão das ações de extensão	OE-12	Consolidar os programas de assistência estudantil para promover o bem-estar e a inclusão dos estudantes.
T13	Ampliação das parcerias com o mundo do trabalho	OE-13	Promover a verticalização acadêmica, estabelecendo conexões eficazes e sinérgicas entre os cursos técnicos, graduação e pós-graduação.
T14	Fomento à cultura empreendedora	OE-14	Aperfeiçoar os macroprocessos gerenciais e de suporte com o foco na melhoria da qualidade dos serviços educacionais.
T15	Melhoria da efetividade das ações de qualificação de trabalhadores	OE-15	Aperfeiçoar o fluxo processual que envolve a formalização de parceria entre o IFCE e um parceiro externo.
T16	Articulação com os diferentes agentes da economia	OE-16	Fortalecer as atividades de pesquisa, priorizando a captação de recursos, a colaboração interdisciplinar e intercâmbio e ampliando as parcerias com setores da indústria, governo e sociedade.
TT1	Assistência estudantil	OE-17	Integrar a extensão de forma efetiva aos currículos acadêmicos, com o propósito de capacitar os estudantes para aplicar o conhecimento em benefício da comunidade.
TT2	Acessibilidade, inclusão e diversidade	OE-18	Implementar melhorias contínuas nos processos de trabalho relacionados à extensão acadêmica do IFCE
TT3	Sustentabilidade ambiental	OE-19	Estabelecer um ecossistema que apoie a realização de eventos de empreendedorismo e inovação, favoreça a geração de ideias e promova o funcionamento eficaz de incubadoras de empresas.
TT4	Internacionalização	OE-20	Estabelecer uma cultura institucional de inclusão, diversidade e acessibilidade no ambiente educacional do IFCE.
TT5	Arte e cultura	OE-21	Implementar soluções sustentáveis em todas as operações institucionais, visando a redução do impacto ambiental e o uso eficiente dos recursos naturais.

TT6	Governança	OE-22	Aprimorar os processos de gestão institucional, promovendo transparência, prestação de contas, compliance e integridade.
		OE-23	Fomentar o desenvolvimento contínuo dos servidores, aprimorando as suas competências e habilidades.
		OE-24	Estimular os servidores e alunos a explorarem novas ideias e práticas inovadoras, bem como desenvolverem soluções que contribuam para a qualidade das atividades acadêmicas e administrativas.
		OE-25	Aprimorar a alocação de recursos e ampliar a diversificação de receitas

Fonte: PDI IFCE 2024-2028

Para um ou mais objetivos estratégicos foram cadastrados projetos estratégicos na plataforma gestaoifce<sup>2</sup>. Os campi e reitoria definiram projetos dentro de oito categorias<sup>3</sup> diferentes com a finalidade de promover o alcance dos objetivos ao final do período 2024-2028. São 157 projetos estratégicos cadastrados até outubro de 2025, data de início da elaboração do PAINT 2026, conforme Quadro 2.

---

<sup>2</sup> [Projetos Estratégicos](#)

<sup>3</sup> Categorias existentes: Administração e Planejamento, Ensino, Pesquisa, Extensão, Gestão de Pessoas, Tecnologia da Informação, Assuntos Estudantis e Internacionalização.

Quadro 2 – Universo de projetos estratégicos

Título	Categoria	Objetivos PDI 2024-28
Comemoração dos 30 anos do IFCE campus Juazeiro do Norte	Administração e Planejamento	OE-8 Expandir e fortalecer programas culturais que promovam a diversidade artística, reforçando a infraestrutura e a modernização dos equipamentos voltados a eventos.
Promoção da Saúde Bucal Estudantil	Assuntos Estudantis	OE-2 Fortalecer os programas de apoio ao discente a fim de melhorar a permanência e o êxito dos estudantes.
Implementação de Metodologia para Designação de Fiscais de Contratos no IFCE Campus Morada Nova	Administração e Planejamento	OE-22 Aprimorar os processos de gestão institucional, promovendo transparência, prestação de contas, compliance e integridade.
Girassol: Trilhando Caminhos para o Bem-Estar	Assuntos Estudantis	OE-6 Consolidar os programas de assistência estudantil para promover o bem-estar e a inclusão dos estudantes.
IFCE Extensão - Conexão Morada Nova	Extensão	OE-18 Implementar melhorias contínuas nos processos de trabalho relacionados à extensão acadêmica do IFCE.
Encontro Acadêmico do Vale do Jaguaribe	Pesquisa, Pós-graduação e Inovação	OE-16 Fortalecer as atividades de pesquisa, priorizando a captação de recursos, a colaboração interdisciplinar e intercampi e ampliando as parcerias com setores da indústria, governo e sociedade.
Êxito na permanência: Nenhum aluno a menos	Ensino	OE-2 Fortalecer os programas de apoio ao discente a fim de melhorar a permanência e o êxito dos estudantes.
Um olhar atento para o Conselho de Classe: diálogo e participação.	Assuntos Estudantis	OE-2 Fortalecer os programas de apoio ao discente a fim de melhorar a permanência e o êxito dos estudantes.
Acompanhamento pedagógico aos estudantes	Assuntos Estudantis	OE-2 Fortalecer os programas de apoio ao discente a fim de melhorar a permanência e o êxito dos estudantes.
Saúde Bucal Solidária	Assuntos Estudantis	OE-24 Estimular os servidores e alunos a explorarem novas ideias e práticas inovadoras, bem como desenvolverem soluções que contribuam para a qualidade das atividades acadêmicas e administrativas.

<b>Título</b>	<b>Categoria</b>	<b>Objetivos PDI 2024-28</b>
Gestão de implantação de novos cursos no campus	Ensino	OE-11 Alinhar a oferta de vagas às exigências legais estabelecidas, garantindo a disponibilidade adequada de vagas para os cursos técnicos, licenciaturas e PROEJA.
Encontro NUGEDS	Assuntos Estudantis	OE-20 Estabelecer uma cultura institucional de inclusão, diversidade e acessibilidade no ambiente educacional do IFCE.
Visitação à Ecotrilha do IFCE	Extensão	OE-21 Implementar soluções sustentáveis em todas as operações institucionais, visando à redução do impacto ambiental e ao uso eficiente dos recursos naturais.
Interação e Aprendizagem	Assuntos Estudantis	OE-2 Fortalecer os programas de apoio ao discente a fim de melhorar a permanência e o êxito dos estudantes.
Combatendo a Ansiedade	Assuntos Estudantis	OE-6 Consolidar os programas de assistência estudantil para promover o bem-estar e a inclusão dos estudantes.
Programa de Ensino e Extensão do Hotel Escola IFCE Guaramiranga: Qualifique	Administração e Planejamento	OE-14 Aperfeiçoar os macroprocessos gerenciais e de suporte com o foco na melhoria da qualidade dos serviços educacionais.
Projeto de Prevenção, Enfrentamento e Combate ao Bullying e Cyberbullying: Esse fosse com você?	Assuntos Estudantis	OE-6 Consolidar os programas de assistência estudantil para promover o bem-estar e a inclusão dos estudantes.
Incentivar iniciativas culturais e artísticas desenvolvidas por estudantes e servidores	Ensino	OE-8 Expandir e fortalecer programas culturais que promovam a diversidade artística, reforçando a infraestrutura e a modernização dos equipamentos voltados a eventos.
Aprimorar o planejamento estratégico e a transparência na gestão do campus	Administração e Planejamento	OE-22 Aprimorar os processos de gestão institucional, promovendo transparência, prestação de contas, compliance e integridade.
Atenção Integral à Saúde	Assuntos Estudantis	OE-6 Consolidar os programas de assistência estudantil para promover o bem-estar e a inclusão dos estudantes.

<b>Título</b>	<b>Categoria</b>	<b>Objetivos PDI 2024-28</b>
Saúde sexual e reprodutiva na escola: criando espaços, derrubando barreiras	Assuntos Estudantis	OE-6 Consolidar os programas de assistência estudantil para promover o bem-estar e a inclusão dos estudantes.
Implantação de espaço de vivência na unidade areias - campus iguatu	Administração e Planejamento	OE-14 Aperfeiçoar os macroprocessos gerenciais e de suporte com o foco na melhoria da qualidade dos serviços educacionais.
Reforma do ginásio da unidade areias - campus iguatu	Administração e Planejamento	OE-8 Expandir e fortalecer programas culturais que promovam a diversidade artística, reforçando a infraestrutura e a modernização dos equipamentos voltados a eventos.
Primeiros Socorros Básicos	Assuntos Estudantis	OE-6 Consolidar os programas de assistência estudantil para promover o bem-estar e a inclusão dos estudantes.
Orientação de Estudos	Assuntos Estudantis	OE-6 Consolidar os programas de assistência estudantil para promover o bem-estar e a inclusão dos estudantes.
Projeto de Orientação Profissional	Assuntos Estudantis	OE-2 Fortalecer os programas de apoio ao discente a fim de melhorar a permanência e o êxito dos estudantes.
Comemoração dos 70 anos do IFCE Campus Iguatu	Administração e Planejamento	OE-20 Estabelecer uma cultura institucional de inclusão, diversidade e acessibilidade no ambiente educacional do IFCE.
Projeto Qualidade de Vida - PQV	Gestão de Pessoas	OE-23 Fomentar o desenvolvimento contínuo dos servidores, aprimorando as suas competências e habilidades.
Dialogando com a Gestão	Administração e Planejamento	OE-22 Aprimorar os processos de gestão institucional, promovendo transparência, prestação de contas, compliance e integridade.
Enem Tô Dentro!	Ensino	OE-2 Fortalecer os programas de apoio ao discente a fim de melhorar a permanência e o êxito dos estudantes.

<b>Título</b>	<b>Categoria</b>	<b>Objetivos PDI 2024-28</b>
Sábados Letivos - propedêuticas e técnicas para o ENEM (Exame Nacional do Ensino Médio)	Ensino	OE-2 Fortalecer os programas de apoio ao discente a fim de melhorar a permanência e o êxito dos estudantes.
Implantação do Contrata + Brasil para Contratação de Microempreendedores Individuais Locais.	Administração Planejamento	e OE-5 Implementar programas de integração entre o IFCE e diversos agentes do mundo do trabalho, contemplando o fomento à Economia Criativa, Gestão Social e Economia Solidária.
Aplicação da Metodologia Credenciamento para Contratação de fornecedores/prestadores de serviço Locais no IFCE campus Baturité	Administração Planejamento	e OE-5 Implementar programas de integração entre o IFCE e diversos agentes do mundo do trabalho, contemplando o fomento à Economia Criativa, Gestão Social e Economia Solidária.
Elaboração e implementação do Manual dos Fluxos Administrativos Internos do IFCE - Campus Baturité	Administração Planejamento	e OE-14 Aperfeiçoar os macroprocessos gerenciais e de suporte com o foco na melhoria da qualidade dos serviços educacionais.
Integra juventude: cultura, arte, desporto e lazer	Assuntos Estudantis	OE-8 Expandir e fortalecer programas culturais que promovam a diversidade artística, reforçando a infraestrutura e a modernização dos equipamentos voltados a eventos.
Sábados Letivos - propedêuticas e técnicas para o ENEM (Exame Nacional do Ensino Médio)	Ensino	OE-2 Fortalecer os programas de apoio ao discente a fim de melhorar a permanência e o êxito dos estudantes.
Protagonismo Juvenil: Agora é a nossa vez!	Assuntos Estudantis	OE-2 Fortalecer os programas de apoio ao discente a fim de melhorar a permanência e o êxito dos estudantes.
Juventude consciente - Prevenção ao uso e abuso de drogas	Assuntos Estudantis	OE-6 Consolidar os programas de assistência estudantil para promover o bem-estar e a inclusão dos estudantes.
Implantação do projeto de Incubadora no Campus	Extensão	OE-19 Estabelecer um ecossistema que apoie a realização de eventos de empreendedorismo e inovação, favoreça a geração de ideias e promova o funcionamento eficaz de incubadoras de empresas.

<b>Título</b>	<b>Categoria</b>	<b>Objetivos PDI 2024-28</b>
ICOME Sistema de Refeições	Tecnologia da Informação	OE-14 Aperfeiçoar os macroprocessos gerenciais e de suporte com o foco na melhoria da qualidade dos serviços educacionais., OE-24 Estimular os servidores e alunos a explorarem novas ideias e práticas inovadoras, bem como desenvolverem soluções que contribuam para a qualidade das atividades acadêmicas e administrativas.
Incentivo ao desenvolvimento e formalização de Ações de Extensão	Extensão	OE-17 Integrar a extensão de forma efetiva aos currículos acadêmicos, com o propósito de capacitar os estudantes para aplicar o conhecimento em benefício da comunidade.
Incentivo ao desenvolvimento e formalização de Projetos de Pesquisa e Inovação	Pesquisa, Pós-graduação e Inovação	OE-16 Fortalecer as atividades de pesquisa, priorizando a captação de recursos, a colaboração interdisciplinar e intercampi e ampliando as parcerias com setores da indústria, governo e sociedade.
Projeto de Gestão Eficiente de Fiscalização de Contratos	Administração e Planejamento	OE-23 Fomentar o desenvolvimento contínuo dos servidores, aprimorando as suas competências e habilidades.
Elaboração do Manual dos Fluxos Administrativos Internos do IFCE - Campus Aracati	Administração e Planejamento	OE-14 Aperfeiçoar os macroprocessos gerenciais e de suporte com o foco na melhoria da qualidade dos serviços educacionais.
Conviver Criativo: esporte, lazer, arte e cultura.	Assuntos Estudantis	OE-2 Fortalecer os programas de apoio ao discente a fim de melhorar a permanência e o êxito dos estudantes.
IFCE Integra - instituição e família na construção do sucesso escolar nos cursos técnicos integrados.	Ensino	OE-2 Fortalecer os programas de apoio ao discente a fim de melhorar a permanência e o êxito dos estudantes.
Mapeamento Lógico e Físico da Infraestrutura de Rede de Dados do IFCE Campus Umirim	Tecnologia da Informação	OE-14 Aperfeiçoar os macroprocessos gerenciais e de suporte com o foco na melhoria da qualidade dos serviços educacionais.
Implementação da Metodologia Credenciamento para Contratação de fornecedores/prestadores de serviço Locais no IFCE campus Fortaleza	Administração e Planejamento	OE-5 Implementar programas de integração entre o IFCE e diversos agentes do mundo do trabalho, contemplando o fomento à Economia Criativa, Gestão Social e Economia Solidária.



<b>Título</b>	<b>Categoria</b>	<b>Objetivos PDI 2024-28</b>
Talentos globais do ifce	Internacionalização	OE-7 Fortalecer a internacionalização do IFCE, proporcionando um ambiente acadêmico enriquecido pela diversidade cultural, troca de conhecimentos e oportunidades de colaboração global.
Implantação de monitoria no IFCE Campus de Iguatu	Ensino	OE-2 Fortalecer os programas de apoio ao discente a fim de melhorar a permanência e o êxito dos estudantes.
Fortalecimento da pesquisa científica no IFCE Campus Umirim.	Pesquisa, Pós-graduação e Inovação	OE-23 Fomentar o desenvolvimento contínuo dos servidores, aprimorando as suas competências e habilidades.
Criação da Especialização em Ensino de Linguagens e Humanidades EaD no IFCE Campus Umirim.	Pesquisa, Pós-graduação e Inovação	OE-13 Promover a verticalização acadêmica, estabelecendo conexões eficazes e sinérgicas entre os cursos técnicos, graduação e pós-graduação.
Ampliação das bolsas de pesquisa no IFCE Campus Umirim.	Pesquisa, Pós-graduação e Inovação	OE-16 Fortalecer as atividades de pesquisa, priorizando a captação de recursos, a colaboração interdisciplinar e intercampi e ampliando as parcerias com setores da indústria, governo e sociedade.
Realização do I Congresso Nacional de Ciências Humanas, Exatas e da Natureza no IFCE Campus Umirim.	Pesquisa, Pós-graduação e Inovação	OE-16 Fortalecer as atividades de pesquisa, priorizando a captação de recursos, a colaboração interdisciplinar e intercampi e ampliando as parcerias com setores da indústria, governo e sociedade.
Incentivo a Atividades Físicas	Extensão	OE-2 Fortalecer os programas de apoio ao discente a fim de melhorar a permanência e o êxito dos estudantes.
Regulamento de Medidas Socioeducativas	Ensino	OE-6 Consolidar os programas de assistência estudantil para promover o bem-estar e a inclusão dos estudantes.
Incentivo às práticas culturais em substituição ao celular	Ensino	OE-8 Expandir e fortalecer programas culturais que promovam a diversidade artística, reforçando a infraestrutura e a modernização dos equipamentos voltados a eventos.
Promoção de Bem-Estar Estudantil	Assuntos Estudantis	OE-2 Fortalecer os programas de apoio ao discente a fim de melhorar a permanência e o êxito dos estudantes.

<b>Título</b>	<b>Categoria</b>	<b>Objetivos PDI 2024-28</b>
Fornecimento de Materiais para Aulas Práticas	Ensino	OE-9 Desenvolver currículos atentos às necessidades específicas do público trabalhador, adequando a periodicidade de oferta, turnos e peculiaridades locais.
Construção de Fluxos para Comunicação Interna	Ensino	OE-14 Aperfeiçoar os macroprocessos gerenciais e de suporte com o foco na melhoria da qualidade dos serviços educacionais.
Implantação do PEI-AC (Plano de Estudo Individualizado - Acessibilidade)	Ensino	OE-2 Fortalecer os programas de apoio ao discente a fim de melhorar a permanência e o êxito dos estudantes.
Programa de Divulgação de Processos Seletivos	Ensino	OE-10 Elevar a taxa de ocupação das vagas ofertadas, maximizando a utilização dos recursos disponíveis e atraindo um número maior de candidatos nos processos seletivos.
Seleção de Estudantes para o Ensino Médio Integrado (EMI) mediante Prova Classificatória	Ensino	OE-10 Elevar a taxa de ocupação das vagas ofertadas, maximizando a utilização dos recursos disponíveis e atraindo um número maior de candidatos nos processos seletivos.
Estudo das ações de inovação do ifce campus Pecém para PDI 2024-2028	Pesquisa, Pós-graduação e Inovação	OE-19 Estabelecer um ecossistema que apoie a realização de eventos de empreendedorismo e inovação, favoreça a geração de ideias e promova o funcionamento eficaz de incubadoras de empresas.
IV Feira de Ciências, Tecnologia e Cultura	Ensino	OE-16 Fortalecer as atividades de pesquisa, priorizando a captação de recursos, a colaboração interdisciplinar e intercâmbio e ampliando as parcerias com setores da indústria, governo e sociedade.
I Ciclo de atividades do Programa de Qualidade de Vida no Trabalho	Gestão de Pessoas	OE-24 Estimular os servidores e alunos a explorarem novas ideias e práticas inovadoras, bem como desenvolverem soluções que contribuam para a qualidade das atividades acadêmicas e administrativas.
Criação e implementação de Coordenação de Desenvolvimento Institucional no IFCE campus Crato	Administração e Planejamento	OE-22 Aprimorar os processos de gestão institucional, promovendo transparência, prestação de contas, compliance e integridade.
Adoção da Metodologia Contrata + Brasil para Contratação de Microempreendedores Individuais Locais	Administração e Planejamento	OE-5 Implementar programas de integração entre o IFCE e diversos agentes do mundo do trabalho, contemplando o fomento à Economia Criativa, Gestão Social e Economia Solidária.

<b>Título</b>	<b>Categoria</b>	<b>Objetivos PDI 2024-28</b>
Programa Vida Além das Telas	Assuntos Estudantis	OE-6 Consolidar os programas de assistência estudantil para promover o bem-estar e a inclusão dos estudantes.
Avaliação de estratégias para aumento do número de inscrições no curso técnico subsequente em química	Ensino	OE-10 Elevar a taxa de ocupação das vagas ofertadas, maximizando a utilização dos recursos disponíveis e atraindo um número maior de candidatos nos processos seletivos.
Umirim Conectado	Ensino	OE-4 Expandir as parcerias estratégicas com organizações públicas e privadas para ampliar as oportunidades de inserção no mundo do trabalho.
Ciclo de estudos e palestras sobre Transtornos do Comportamento	Extensão	OE-20 Estabelecer uma cultura institucional de inclusão, diversidade e acessibilidade no ambiente educacional do IFCE.
Criação de Curso Técnico Integrado em Administração	Ensino	OE-11 Alinhar a oferta de vagas às exigências legais estabelecidas, garantindo a disponibilidade adequada de vagas para os cursos técnicos, licenciaturas e PROEJA.
Programa de Liderança e Capacitação de Gestores IFCE Campus Tianguá	Gestão de Pessoas	OE-23 Fomentar o desenvolvimento contínuo dos servidores, aprimorando as suas competências e habilidades.
Criação e Implantação do(s) Curso(s) Técnico Integrado	Ensino	OE-11 Alinhar a oferta de vagas às exigências legais estabelecidas, garantindo a disponibilidade adequada de vagas para os cursos técnicos, licenciaturas e PROEJA.
Mapeamento de áreas de extensão, estágio e parcerias - IFCE campus Umirim	Extensão	OE-1 Aperfeiçoar o acompanhamento de egressos visando à realimentação dos currículos dos cursos ofertados.
A Contribuição da Iniciação Científica na Elaboração de TCC no campus Aracati	Pesquisa, Pós-graduação e Inovação	OE-16 Fortalecer as atividades de pesquisa, priorizando a captação de recursos, a colaboração interdisciplinar e intercampi e ampliando as parcerias com setores da indústria, governo e sociedade.
Mapeamento de processos nas áreas de extensão, estágio e parcerias - IFCE campus Juazeiro do Norte.	Administração e Planejamento	OE-18 Implementar melhorias contínuas nos processos de trabalho relacionados à extensão acadêmica do IFCE.
Ações de Permanência e Êxito	Ensino	OE-2 Fortalecer os programas de apoio ao discente a fim de melhorar a permanência e o êxito dos estudantes.

<b>Título</b>	<b>Categoria</b>	<b>Objetivos PDI 2024-28</b>
Fortalecimento do Programa Jovem Aprendiz no campus Pecém	Extensão	OE-4 Expandir as parcerias estratégicas com organizações públicas e privadas para ampliar as oportunidades de inserção no mundo do trabalho.
Acompanhamento do ENADE 2025 - Curso de Letras Português-Inglês	Ensino	OE-12 Maximizar o desempenho nas avaliações dos cursos superiores (graduação e pós-graduação).
Coleta Seletiva e Compostagem como Estratégias de Educação Ecológica no IFCE - campus Umirim	Ensino	OE-21 Implementar soluções sustentáveis em todas as operações institucionais, visando à redução do impacto ambiental e ao uso eficiente dos recursos naturais.
Implantação do SuapEdu nos campi do IFCE	Ensino	OE-14 Aperfeiçoar os macroprocessos gerenciais e de suporte com o foco na melhoria da qualidade dos serviços educacionais.
Projeto Estratégico de Permanência e Êxito Estudantil	Ensino	OE-2 Fortalecer os programas de apoio ao discente a fim de melhorar a permanência e o êxito dos estudantes.
Contratação de Empresa/Fundação para a execução de Processos Seletivos de Cursos Técnicos	Ensino	OE-10 Elevar a taxa de ocupação das vagas ofertadas, maximizando a utilização dos recursos disponíveis e atraindo um número maior de candidatos nos processos seletivos.
Aquisição de bolsas para os estudantes dos cursos técnicos integrados na modalidade de Educação de Jovens e Adultos.	Ensino	OE-2 Fortalecer os programas de apoio ao discente a fim de melhorar a permanência e o êxito dos estudantes.
Atualização do Documento Norteador dos cursos integrados do IFCE.	Ensino	OE-9 Desenvolver currículos atentos às necessidades específicas do público trabalhador, adequando a periodicidade de oferta, turnos e peculiaridades locais.
Implementação Colaborativa das Novas Diretrizes Curriculares das Licenciaturas	Ensino	OE-12 Maximizar o desempenho nas avaliações dos cursos superiores (graduação e pós-graduação).
Atualização do Regulamento de Organização Didática do IFCE.	Ensino	OE-14 Aperfeiçoar os macroprocessos gerenciais e de suporte com o foco na melhoria da qualidade dos serviços educacionais.
Grupo de Estudos em Não-Ruminantes - GENAR	Ensino	OE-3 Ampliar e fortalecer os programas de capacitação, consultoria técnica e divulgação científica oferecidos pelo IFCE, a fim de atender às necessidades da comunidade local e regional.

<b>Título</b>	<b>Categoria</b>	<b>Objetivos PDI 2024-28</b>
Monitoria voluntária em laboratórios de informática - Análise e Desenvolvimento de Sistemas	Ensino	OE-2 Fortalecer os programas de apoio ao discente a fim de melhorar a permanência e o êxito dos estudantes.
Tutoria Superior	Ensino	OE-2 Fortalecer os programas de apoio ao discente a fim de melhorar a permanência e o êxito dos estudantes.
Implementação da Metodologia Contrata + Brasil para Contratação de MEIs Locais no IFCE campus Pecém	Administração e Planejamento	OE-5 Implementar programas de integração entre o IFCE e diversos agentes do mundo do trabalho, contemplando o fomento à Economia Criativa, Gestão Social e Economia Solidária.
IFCE Umirim nas comunidades e escolas	Ensino	OE-10 Elevar a taxa de ocupação das vagas ofertadas, maximizando a utilização dos recursos disponíveis e atraindo um número maior de candidatos nos processos seletivos.
Projeto de Implementação do Contrata+Brasil no IFCE Campus Quixadá	Administração e Planejamento	OE-5 Implementar programas de integração entre o IFCE e diversos agentes do mundo do trabalho, contemplando o fomento à Economia Criativa, Gestão Social e Economia Solidária.
Autoavaliação dos programas de pós-graduação	Pesquisa, Pós-graduação e Inovação	OE-12 Maximizar o desempenho nas avaliações dos cursos superiores (graduação e pós-graduação).
Internacionalização dos programas de pós-graduação	Pesquisa, Pós-graduação e Inovação	OE-7 Fortalecer a internacionalização do IFCE, proporcionando um ambiente acadêmico enriquecido pela diversidade cultural, troca de conhecimentos e oportunidades de colaboração global.
Parcerias estratégicas, inovação e disseminação do conhecimento	Pesquisa, Pós-graduação e Inovação	OE-4 Expandir as parcerias estratégicas com organizações públicas e privadas para ampliar as oportunidades de inserção no mundo do trabalho.
Normas e regulamentos para a pós-Graduação	Pesquisa, Pós-graduação e Inovação	OE-12 Maximizar o desempenho nas avaliações dos cursos superiores (graduação e pós-graduação).
Captação de bolsas	Pesquisa, Pós-graduação e Inovação	OE-2 Fortalecer os programas de apoio ao discente a fim de melhorar a permanência e o êxito dos estudantes.

<b>Título</b>	<b>Categoria</b>	<b>Objetivos PDI 2024-28</b>
Captação externa de recursos	Pesquisa, Pós-graduação e Inovação	OE-16 Fortalecer as atividades de pesquisa, priorizando a captação de recursos, a colaboração interdisciplinar e intercampi e ampliando as parcerias com setores da indústria, governo e sociedade., OE-25 Aprimorar a alocação de recursos e ampliar a diversificação de receitas.
Publicação de editais de apoio financeiro	Pesquisa, Pós-graduação e Inovação	OE-13 Promover a verticalização acadêmica, estabelecendo conexões eficazes e sinérgicas entre os cursos técnicos, graduação e pós-graduação.
Implantação de polo do PROFLETRAS no Campus Tauá		OE-13 Promover a verticalização acadêmica, estabelecendo conexões eficazes e sinérgicas entre os cursos técnicos, graduação e pós-graduação.
Capacitação de Gestores de ensino	Gestão de Pessoas	OE-23 Fomentar o desenvolvimento contínuo dos servidores, aprimorando as suas competências e habilidades.
Elaboração de documento para incorporação de critérios de sustentabilidade nos processos de contratação de obras e serviços de engenharia.	Administração e Planejamento	OE-21 Implementar soluções sustentáveis em todas as operações institucionais, visando à redução do impacto ambiental e ao uso eficiente dos recursos naturais.
IFCE INTEGRA	Gestão de Pessoas	OE-24 Estimular os servidores e alunos a explorarem novas ideias e práticas inovadoras, bem como desenvolverem soluções que contribuam para a qualidade das atividades acadêmicas e administrativas.
Expansão dos Núcleos de Gênero e Diversidade no IFCE.	Assuntos Estudantis	OE-20 Estabelecer uma cultura institucional de inclusão, diversidade e acessibilidade no ambiente educacional do IFCE.
Monitoramento Integrado da Execução Orçamentária através do Observatório da Assistência Estudantil e Painel Orçamentário.	Assuntos Estudantis	OE-6 Consolidar os programas de assistência estudantil para promover o bem-estar e a inclusão dos estudantes.
Transparência do custo unitário das refeições da Alimentação Escolar	Assuntos Estudantis	OE-22 Aprimorar os processos de gestão institucional, promovendo transparência, prestação de contas, compliance e integridade.
Ekovivência IFCE	Assuntos Estudantis	OE-20 Estabelecer uma cultura institucional de inclusão, diversidade e acessibilidade no ambiente educacional do IFCE.

<b>Título</b>	<b>Categoria</b>	<b>Objetivos PDI 2024-28</b>
Criação de Comissão Cultura de Paz	Assuntos Estudantis	OE-6 Consolidar os programas de assistência estudantil para promover o bem-estar e a inclusão dos estudantes.
Juntos/as na jornada: unindo saberes e fortalecendo laços		OE-2 Fortalecer os programas de apoio ao discente a fim de melhorar a permanência e o êxito dos estudantes.
IMQ Primeira mostra de química		OE-16 Fortalecer as atividades de pesquisa, priorizando a captação de recursos, a colaboração interdisciplinar e intercampi e ampliando as parcerias com setores da indústria, governo e sociedade.
Fortalecimento da Extensão no IFCE	Extensão	OE-17 Integrar a extensão de forma efetiva aos currículos acadêmicos, com o propósito de capacitar os estudantes para aplicar o conhecimento em benefício da comunidade.
Inventário de bens móveis permanentes - IFCE	Administração Planejamento	e OE-14 Aperfeiçoar os macroprocessos gerenciais e de suporte com o foco na melhoria da qualidade dos serviços educacionais.
Construção de Bloco de Laboratórios e Central de Libras	Administração Planejamento	e OE-11 Alinhar a oferta de vagas às exigências legais estabelecidas, garantindo a disponibilidade adequada de vagas para os cursos técnicos, licenciaturas e PROEJA.
Construção do Espaço de Acolhimento ao Estudante	Administração Planejamento	e OE-2 Fortalecer os programas de apoio ao discente a fim de melhorar a permanência e o êxito dos estudantes.
Construção de Piscina e Vestiário para Modernização das Instalações Esportivas	Administração Planejamento	e OE-2 Fortalecer os programas de apoio ao discente a fim de melhorar a permanência e o êxito dos estudantes.
Construção de Bloco para Laboratórios de Pesquisa	Administração Planejamento	e OE-16 Fortalecer as atividades de pesquisa, priorizando a captação de recursos, a colaboração interdisciplinar e intercampi e ampliando as parcerias com setores da indústria, governo e sociedade.
Viabilização da implantação do SIADS no IFCE	Administração Planejamento	e OE-14 Aperfeiçoar os macroprocessos gerenciais e de suporte com o foco na melhoria da qualidade dos serviços educacionais.

<b>Título</b>	<b>Categoria</b>	<b>Objetivos PDI 2024-28</b>
Medição dos Resultados das Contratações do IFCE.	Administração e Planejamento	OE-15 Aperfeiçoar o fluxo processual que envolve a formalização de parceria entre o IFCE e um parceiro externo.
Criação de critérios de distribuição de orçamento para manutenção predial dos campi do IFCE	Administração e Planejamento	OE-14 Aperfeiçoar os macroprocessos gerenciais e de suporte com o foco na melhoria da qualidade dos serviços educacionais.
Desenvolvimento de Plataforma para Mapeamento das Áreas de Atuação dos Docentes.	Pesquisa, Pós-graduação e Inovação	OE-16 Fortalecer as atividades de pesquisa, priorizando a captação de recursos, a colaboração interdisciplinar e intercampi e ampliando as parcerias com setores da indústria, governo e sociedade.
Monitoramento da Pesquisa e Inovação do IFCE campus Crateús	Pesquisa, Pós-graduação e Inovação	OE-16 Fortalecer as atividades de pesquisa, priorizando a captação de recursos, a colaboração interdisciplinar e intercampi e ampliando as parcerias com setores da indústria, governo e sociedade.
Mapeamento de desafios e propostas de soluções à produção científica no IFCE campus Ubajara	Pesquisa, Pós-graduação e Inovação	OE-16 Fortalecer as atividades de pesquisa, priorizando a captação de recursos, a colaboração interdisciplinar e intercampi e ampliando as parcerias com setores da indústria, governo e sociedade.
IFCE ITINERANTE NAS COMUNIDADES E ESCOLAS DA SERRA DA IBIAPABA	Ensino	OE-10 Elevar a taxa de ocupação das vagas ofertadas, maximizando a utilização dos recursos disponíveis e atraindo um número maior de candidatos nos processos seletivos.
Programa de Incentivo ao Empreendedorismo e Inovação no IFCE Campus Ubajara	Extensão	OE-19 Estabelecer um ecossistema que apoie a realização de eventos de empreendedorismo e inovação, favoreça a geração de ideias e promova o funcionamento eficaz de incubadoras de empresas.
Implementação da A3P (Agenda Ambiental na Administração Pública) no IFCE	Administração e Planejamento	OE-21 Implementar soluções sustentáveis em todas as operações institucionais, visando à redução do impacto ambiental e ao uso eficiente dos recursos naturais.
Sempre IFCE - Acompanhamento do Egresso	Extensão	OE-1 Aperfeiçoar o acompanhamento de egressos visando à realimentação dos currículos dos cursos ofertados.
Qualifica IFCE - Potencialidades de Qualificação para Trabalhadores	Extensão	OE-9 Desenvolver currículos atentos às necessidades específicas do público trabalhador, adequando a periodicidade de oferta, turnos e peculiaridades locais.



<b>Título</b>	<b>Categoria</b>	<b>Objetivos PDI 2024-28</b>
Oficina de projetos de ações de extensão	Extensão	OE-18 Implementar melhorias contínuas nos processos de trabalho relacionados à extensão acadêmica do IFCE.
VI Colóquio de Matemática da Região Nordeste		OE-16 Fortalecer as atividades de pesquisa, priorizando a captação de recursos, a colaboração interdisciplinar e intercampi e ampliando as parcerias com setores da indústria, governo e sociedade.
Semana Nacional de Ciência e Tecnologia (SNCT 2024): "Biomassas do Brasil: diversidade, saberes e tecnologias sociais"		OE-16 Fortalecer as atividades de pesquisa, priorizando a captação de recursos, a colaboração interdisciplinar e intercampi e ampliando as parcerias com setores da indústria, governo e sociedade.
Ampliação de Parcerias Externas para Captação de Recursos	Administração e Planejamento	OE-25 Aprimorar a alocação de recursos e ampliar a diversificação de receitas.
Estágio+: busca ativa por vagas de estágio		OE-4 Expandir as parcerias estratégicas com organizações públicas e privadas para ampliar as oportunidades de inserção no mundo do trabalho.
Gestão de resíduos sólidos e uso racional dos recursos naturais.	Administração e Planejamento	OE-21 Implementar soluções sustentáveis em todas as operações institucionais, visando à redução do impacto ambiental e ao uso eficiente dos recursos naturais.
Garantindo Proteção na Formação Escolar	Assuntos Estudantis	OE-6 Consolidar os programas de assistência estudantil para promover o bem-estar e a inclusão dos estudantes.
Saúde e Bem-estar		OE-6 Consolidar os programas de assistência estudantil para promover o bem-estar e a inclusão dos estudantes.
Indicadores de eficiência acadêmica	Ensino	OE-1 Aperfeiçoar o acompanhamento de egressos visando à realimentação dos currículos dos cursos ofertados., OE-10 Elevar a taxa de ocupação das vagas ofertadas, maximizando a utilização dos recursos disponíveis e atraindo um número maior de candidatos nos processos seletivos.
Ingresso de novos estudantes aos cursos do IFCE para 2025		OE-10 Elevar a taxa de ocupação das vagas ofertadas, maximizando a utilização dos recursos disponíveis e atraindo um número maior de candidatos nos processos seletivos.

<b>Título</b>	<b>Categoria</b>	<b>Objetivos PDI 2024-28</b>
Implantação do pagamento de Guia de Recolhimento da União (GRU) por meio do Portal PagTeseuro.		OE-14 Aperfeiçoar os macroprocessos gerenciais e de suporte com o foco na melhoria da qualidade dos serviços educacionais.
IFCE Itinerante: conectando oportunidades e transformando futuros na Ibiapaba	Ensino	OE-10 Elevar a taxa de ocupação das vagas ofertadas, maximizando a utilização dos recursos disponíveis e atraindo um número maior de candidatos nos processos seletivos.
Governança Eficiente nas Contratações Públicas por Competências	Administração Planejamento	e OE-15 Aperfeiçoar o fluxo processual que envolve a formalização de parceria entre o IFCE e um parceiro externo.
Organização dos atos normativos do IFCE	Administração Planejamento	e OE-22 Aprimorar os processos de gestão institucional, promovendo transparência, prestação de contas, compliance e integridade.
Preparação para um novo tempo de vida: desafios e construções	Gestão de Pessoas	OE-24 Estimular os servidores e alunos a explorarem novas ideias e práticas inovadoras, bem como desenvolverem soluções que contribuam para a qualidade das atividades acadêmicas e administrativas.
Elaboração do Manual de Gestão e Fiscalização de Contratos Administrativos do IFCE	Administração Planejamento	e OE-14 Aperfeiçoar os macroprocessos gerenciais e de suporte com o foco na melhoria da qualidade dos serviços educacionais.
Atualização do Manual de Materiais (bens permanentes)	Administração Planejamento	e OE-14 Aperfeiçoar os macroprocessos gerenciais e de suporte com o foco na melhoria da qualidade dos serviços educacionais.
Implantação do campus São Gerardo	Administração Planejamento	e OE-11 Alinhar a oferta de vagas às exigências legais estabelecidas, garantindo a disponibilidade adequada de vagas para os cursos técnicos, licenciaturas e PROEJA.
Implantação do campus Messejana	Administração Planejamento	e OE-11 Alinhar a oferta de vagas às exigências legais estabelecidas, garantindo a disponibilidade adequada de vagas para os cursos técnicos, licenciaturas e PROEJA.
8º Fórum de Administração e Planejamento	Administração Planejamento	e OE-14 Aperfeiçoar os macroprocessos gerenciais e de suporte com o foco na melhoria da qualidade dos serviços educacionais.
Implantação do campus Mauriti	Administração Planejamento	e OE-11 Alinhar a oferta de vagas às exigências legais estabelecidas, garantindo a disponibilidade adequada de vagas para os cursos técnicos, licenciaturas e PROEJA.

<b>Título</b>	<b>Categoria</b>	<b>Objetivos PDI 2024-28</b>
Implantação do campus Cascavel	Administração Planejamento	e OE-11 Alinhar a oferta de vagas às exigências legais estabelecidas, garantindo a disponibilidade adequada de vagas para os cursos técnicos, licenciaturas e PROEJA.
Implantação do campus Lavras da Mangabeira	Administração Planejamento	e OE-11 Alinhar a oferta de vagas às exigências legais estabelecidas, garantindo a disponibilidade adequada de vagas para os cursos técnicos, licenciaturas e PROEJA.
Implantação do campus Campos Sales	Administração Planejamento	e OE-11 Alinhar a oferta de vagas às exigências legais estabelecidas, garantindo a disponibilidade adequada de vagas para os cursos técnicos, licenciaturas e PROEJA.
Reestruturação e Modernização do IFCE	Administração Planejamento	e OE-11 Alinhar a oferta de vagas às exigências legais estabelecidas, garantindo a disponibilidade adequada de vagas para os cursos técnicos, licenciaturas e PROEJA.
Plano de Logística Sustentável	Administração Planejamento	e OE-21 Implementar soluções sustentáveis em todas as operações institucionais, visando à redução do impacto ambiental e ao uso eficiente dos recursos naturais.

Fonte: gestaoifce

Para a escolha dos projetos a serem auditados, a Audin estabeleceu uma metodologia com base em fatores de risco com a finalidade de definir prioridades e agregar valor às entregas do IFCE. Essa metodologia está sendo acompanhada pelo Comitê de Governança, Riscos e Controle por meio do Processo 23255.007911/2025-38.

Sobre a relação de 157 projetos, foram aplicados seis fatores com pesos diferentes, conforme Quadro 3.

Quadro 3 – Parâmetros aplicados na seleção de objetos de auditoria

Parâmetro	Definição	Pontuação
Alinhamento	Relaciona-se ao projeto estar alinhado com o PDI 2024-2028 ou com o Plano de Permanência e Êxito (PPE 2017-2024) ou com o PDI e o PPE simultaneamente.	Se alinhado com o PDI – 1 Se alinhado com o PPE – 1 Se alinhado com PDI e PPE – 2
Categoria	Relaciona-se a que categoria o projeto pertence entre as oito categorias existentes. Atribuindo uma pontuação máxima às áreas finalísticas; média às áreas transversais; e baixa às áreas de suporte.	Ensino – 5 Pesquisa – 5 Extensão – 5 Assuntos Estudantis – 3 Internacionalização – 3 Gestão de Pessoas – 1 Administração e Planejamento – 1 Tecnologia da Informação – 1
Auditoria	Relaciona-se ao último ano em que a categoria foi auditada, tendo como base de referência os anos de 2021 e 2025. Quanto mais distante for a última vez em que a categoria foi auditada, maior a pontuação.	Se 2021 – 5 Se 2022 – 4 Se 2023 – 3 Se 2024 – 2 Se 2025 – 1
Prioridade	A planilha de projetos estabelece três níveis de prioridade. Cada projeto tem um nível de prioridade definido.	Se prioridade baixa – 1 Se prioridade média – 3 Se prioridade alta – 5
Gestor	A Audin aplicou um google forms aos gestores de cada uma das oito categorias para que pontuassem a prioridade de cada projeto em uma escala que variava de 1 a 5.	Se altíssima prioridade – 5 Se alta prioridade – 4 Se média prioridade – 3 Se baixa prioridade – 2 Se baixíssima prioridade – 1
Materialidade	Alguns projetos preveem o custo financeiro que poderão gerar. Desse modo, aplicou-se uma	De 0 a 50 mil – 1 De 50mil e um a 100mil – 2

	pontuação variando de 1 a 5.	De 100mil e um a 500mil – 3 De 500mil e um a 1milhão – 4 Acima de 1milhão – 5
--	------------------------------	---

Fonte: Elaboração da equipe de Auditoria.

Os pesos foram aplicados aos projetos e calculou-se uma média aritmética dos seis parâmetros estabelecidos. Após a aplicação da pontuação, obteve-se o ranking de projetos por categoria. Para o universo de 157 projetos estratégicos cadastrados, obteve-se o ranking a partir dos quais serão selecionados os objetos de auditoria para 2026, segmentados nos quadros 4 a 12.

Quadro 4 – Ranking dos projetos relacionados ao Ensino

<b>Título</b>	<b><math>\Sigma(PC+PA+PAUD+PP+PM)/6</math></b>
Implantação do SuapEdu nos campi do IFCE	20
IFCE Integra - instituição e família na construção do sucesso escolar nos cursos técnicos integrados.	18,83
Contratação de Empresa/Fundação para a execução de Processos Seletivos de Cursos Técnicos	18,83
Fornecimento de Materiais para Aulas Práticas	18,33
Atualização do Documento Norteador dos cursos integrados do IFCE.	18,33
Implantação de monitoria no IFCE Campus de Iguatu	18,16
Atualização do Regulamento de Organização Didática do IFCE.	18,16
Êxito na permanência: Nenhum aluno a menos	18
Gestão de implantação de novos cursos no campus	18
Regulamento de Medidas Socioeducativas	18
Implantação do PEI-AC (Plano de Estudo Individualizado - Acessibilidade)	18
Ações de Permanência e Êxito	18
Projeto Estratégico de Permanência e Êxito Estudantil	18
Implementação Colaborativa das Novas Diretrizes Curriculares das Licenciaturas	17,33
Incentivo às práticas culturais em substituição ao celular	17,16
Seleção de Estudantes para o Ensino Médio Integrado (EMI) mediante Prova Classificatória	17,16
Aquisição de bolsas para os estudantes dos cursos técnicos integrados na modalidade de Educação de Jovens e Adultos.	17,16
Indicadores de eficiência acadêmica	17,16

Criação de Curso Técnico Integrado em Administração	17
Criação e Implantação do(s) Curso(s) Técnico Integrado	17
Tutoria Superior	17
IFCE Umirim nas comunidades e escolas	17
IV Feira de Ciências, Tecnologia e Cultura	16,33
Enem Tô Dentro!	16,16
Programa de Divulgação de Processos Seletivos	16,16
IFCE itinerante nas comunidades e escolas da serra da Ibiapaba	16,16
IFCE Itinerante: conectando oportunidades e transformando futuros na Ibiapaba	16,16
Incentivar iniciativas culturais e artísticas desenvolvidas por estudantes e servidores	16
Sábados Letivos - propedêuticas e técnicas para o ENEM (Exame Nacional do Ensino Médio)	16
Sábados Letivos - propedêuticas e técnicas para o ENEM (Exame Nacional do Ensino Médio)	16
Construção de Fluxos para Comunicação Interna	16
Avaliação de estratégias para aumento do número de inscrições no curso técnico subsequente em química	16
Acompanhamento do ENADE 2025 - Curso de Letras Português-Inglês	16
Monitoria voluntária em laboratórios de informática - Análise e Desenvolvimento de Sistemas	16
Umirim Conectado	15
Coleta Seletiva e Compostagem como Estratégias de Educação Ecológica no IFCE - campus Umirim	15
Grupo de Estudos em Não-Ruminantes - GENAR	15

Fonte: Elaboração da equipe de Auditoria.

Quadro 5 – Ranking dos projetos relacionados à Pesquisa

<b>Título</b>	<b><math>\Sigma(PC+PA+PAUD+PP+PM)/6</math></b>
Ampliação das bolsas de pesquisa no IFCE Campus Umirim.	14,33
Encontro Acadêmico do Vale do Jaguaribe	14,16
Publicação de editais de apoio financeiro	13,5
Realização do I Congresso Nacional de Ciências Humanas, Exatas e da Natureza no IFCE Campus Umirim.	13,33
Incentivo ao desenvolvimento e formalização de Projetos de Pesquisa e Inovação	13,16

Fortalecimento da pesquisa científica no IFCE Campus Umirim.	13,16
Criação da Especialização em Ensino de Linguagens e Humanidades EaD no IFCE Campus Umirim.	13,16
Estudo das ações de inovação do ifce campus Pecém para PDI 2024-2028	13,16
Monitoramento da Pesquisa e Inovação do IFCE campus Crateús	13,16
Mapeamento de desafios e propostas de soluções à produção científica no IFCE campus Ubajara	13,16
A Contribuição da Iniciação Científica na Elaboração de TCC no campus Aracati	13
Autoavaliação dos programas de pós-graduação	13
Internacionalização dos programas de pós-graduação	13
Parcerias estratégicas, inovação e disseminação do conhecimento	13
Normas e regulamentos para a pós-Graduação	13
Captação de bolsas	13
Captação externa de recursos	13
Desenvolvimento de Plataforma para Mapeamento das Áreas de Atuação dos Docentes.	13

Fonte: Elaboração da equipe de Auditoria.

Quadro 6 – Ranking dos projetos relacionados à Extensão

<b>Título</b>	<b><math>\Sigma(PC+PA+PAUD+PP+PM)/6</math></b>
Fortalecimento da Extensão no IFCE	16,5
IFCE + Extensão - Conexão Morada Nova	16,16
Fortalecimento do Programa Jovem Aprendiz no campus Pecém	16,16
Visitação à Ecotrilha do IFCE	16
Ciclo de estudos e palestras sobre Transtornos do Comportamento	16
Implantação do projeto de Incubadora no Campus	15,16
Incentivo ao desenvolvimento e formalização de Ações de Extensão	15,16
Programa de Incentivo ao Empreendedorismo e Inovação no IFCE Campus Ubajara	15,16
Sempre IFCE - Acompanhamento do Egresso	15,16
Qualifica IFCE - Potencialidades de Qualificação para Trabalhadores	15,16
Oficina de projetos de ações de extensão	15,16
Mapeamento de áreas de extensão, estágio e parcerias - IFCE campus Umirim	15
Incentivo a Atividades Físicas	14,16

Fonte: Elaboração da equipe de Auditoria.

Quadro 7 – Ranking dos projetos relacionados aos Assuntos Estudantis

<b>Título</b>	<b><math>\Sigma(PC+PA+PAUD+PP+PM)/6</math></b>
Girassol: Trilhando Caminhos para o Bem-Estar	16,16
Encontro NUGEDS	16,16
Combatendo a Ansiedade	16,16
Projeto de Prevenção, Enfrentamento e Combate ao Bullying e Cyberbullying: Esse fosse com você?	16,16
Saúde sexual e reprodutiva na escola: criando espaços, derrubando barreiras	16,16
Projeto de Orientação Profissional	16,16
Programa Vida Além das Telas	16,16
Acompanhamento pedagógico aos estudantes	15,16
Atenção Integral à Saúde	15,16
Integra juventude: cultura, arte, desporto e lazer	15,16
Protagonismo Juvenil: Agora é a nossa vez!	15,16
Juventude consciente - Prevenção ao uso e abuso de drogas	15,16
Transparência do custo unitário das refeições da Alimentação Escolar	15,16
Criação de Comissão Cultura de Paz	15,16
Orientação de Estudos	15
Promoção de Bem-Estar Estudantil	15
Expansão dos Núcleos de Gênero e Diversidade no IFCE.	15
Monitoramento Integrado da Execução Orçamentária através do Observatório da Assistência Estudantil e Painel Orçamentário.	15
Ekovivência IFCE	15
Promoção da Saúde Bucal Estudantil	14,33
Um olhar atento para o Conselho de Classe: diálogo e participação.	14,16
Interação e Aprendizagem	14,16
Primeiros Socorros Básicos	14,16
Saúde Bucal Solidária	13,33
Garantindo Proteção na Formação Escolar	13,16
Conviver Criativo: esporte, lazer, arte e cultura.	13

Fonte: Elaboração da equipe de Auditoria.



### Quadro 8 – Ranking dos projetos relacionados à Internacionalização

<b>Título</b>	<b><math>\Sigma(PC+PA+PAUD+PP+PM)/6</math></b>
Talentos globais do ifce	10

Fonte: Elaboração da equipe de Auditoria.

### Quadro 9 – Ranking dos projetos relacionados à Gestão de Pessoas

<b>Título</b>	<b><math>\Sigma(PC+PA+PAUD+PP+PM)/6</math></b>
Projeto Qualidade de Vida - PQV	11,16
I Ciclo de atividades do Programa de Qualidade de Vida no Trabalho	11,16
Programa de Liderança e Capacitação de Gestores IFCE Campus Tianguá	10,16
Capacitação de Gestores de ensino	10,16
Preparação para um novo tempo de vida: desafios e construções	10,16
IFCE INTEGRA	9,16

Fonte: Elaboração da equipe de Auditoria.

### Quadro 10 – Ranking dos projetos relacionados à Administração

<b>Título</b>	<b><math>\Sigma(PC+PA+PAUD+PP+PM)/6</math></b>
Implantação do campus São Gerardo	13,83
Implantação do campus Messejana	13,83
Implantação do campus Mauriti	13,83
Implantação do campus Cascavel	13,83
Implantação do campus Lavras da Mangabeira	13,83
Implantação do campus Campos Sales	13,83
Plano de Logística Sustentável	12,16
Reestruturação e Modernização do IFCE	11,83
Criação de critérios de distribuição de orçamento para manutenção predial dos campi do IFCE	11,16
Programa de Ensino e Extensão do Hotel Escola IFCE Guaramiranga: Qualifique	10,5
Implantação de espaço de vivência na unidade areias - campus Iguatu	10,5
Comemoração dos 70 anos do IFCE Campus Iguatu	10,33
Implementação de Metodologia para Designação de Fiscais de Contratos no IFCE	10,16

Campus Morada Nova	
Aprimorar o planejamento estratégico e a transparência na gestão do campus	10,16
Projeto de Implementação do Contrata+Brasil no IFCE Campus Quixadá	10,16
Medição dos Resultados das Contratações do IFCE.	10,16
Dialogando com a Gestão	10
Projeto de Gestão Eficiente de Fiscalização de Contratos	10
Criação e implementação de Coordenação de Desenvolvimento Institucional no IFCE campus Crato	10
Mapeamento de processos nas áreas de extensão, estágio e parcerias - IFCE campus Juazeiro do Norte.	10
Construção de Piscina e Vestiário para Modernização das Instalações Esportivas	9,83
Construção de Bloco de Laboratórios e Central de Libras	9,66
Construção do Espaço de Acolhimento ao Estudante	9,66
Reforma do ginásio da unidade areias - campus Iguatu	9,5
Comemoração dos 30 anos do IFCE campus Juazeiro do Norte	9,33
Implementação da Metodologia Contrata + Brasil para Contratação de MEIs Locais no IFCE campus Pecém	9,16
Elaboração de documento para incorporação de critérios de sustentabilidade nos processos de contratação de obras e serviços de engenharia.	9,16
Viabilização da implantação do SIADS no IFCE	9,16
Implementação da A3P (Agenda Ambiental na Administração Pública) no IFCE	9,16
Ampliação de Parcerias Externas para Captação de Recursos	9,16
Gestão de resíduos sólidos e uso racional dos recursos naturais.	9,16
Governança Eficiente nas Contratações Públicas por Competências	9,16
Organização dos atos normativos do IFCE	9,16
Elaboração do Manual de Gestão e Fiscalização de Contratos Administrativos do IFCE	9,16
Atualização do Manual de Materiais (bens permanentes)	9,16
Implantação do Contrata + Brasil para Contratação de Microempreendedores Individuais Locais.	9
Aplicação da Metodologia Credenciamento para Contratação de fornecedores/prestadores de serviço Locais no IFCE campus Baturité	9
Elaboração e implementação do Manual dos Fluxos Administrativos Internos do IFCE - Campus Baturité	9
Elaboração do Manual dos Fluxos Administrativos Internos do IFCE - Campus Aracati	9
Implementação da Metodologia Credenciamento para Contratação de	9

fornecedores/prestadores de serviço Locais no IFCE campus Fortaleza	
Adoção da Metodologia Contrata + Brasil para Contratação de Microempreendedores Individuais Locais	9
Inventário de bens móveis permanentes - IFCE	9
Construção de Bloco para Laboratórios de Pesquisa	8,83
8º Fórum de Administração e Planejamento	7,5

Fonte: Elaboração da equipe de Auditoria.

#### Quadro 11 – Ranking dos projetos relacionados à Tecnologia

<b>Título</b>	<b><math>\frac{\sum(PC+PA+PAUD+PP+PM)}{6}</math></b>
ICOME Sistema de Refeições	8,33
Mapeamento Lógico e Físico da Infraestrutura de Rede de Dados do IFCE Campus Umirim	8

Fonte: Elaboração da equipe de Auditoria.

Após a classificação do universo de projetos, a Audin selecionou os projetos com maior<sup>4</sup> pontuação de cada categoria e apresentou em reunião do Comitê de Governança, Riscos e Controle no dia 7/11/2025 para discussão e indicação de projetos prioritários, conforme quadro 12.

#### Quadro 12 – Relação dos projetos passíveis de auditoria em 2026 (maior pontuação por categoria)

<b>Categoria</b>	<b>Título</b>	<b>Pontuação</b>
Ensino	Implantação do SuapEdu nos campi do IFCE	20
Pesquisa	Ampliação das bolsas de pesquisa no IFCE Campus Umirim.	14,33
Extensão	Fortalecimento da Extensão no IFCE	16,5
Assuntos Estudantis	Girassol: Trilhando Caminhos para o Bem-Estar Encontro NUGEDS Combatendo a Ansiedade Projeto de Prevenção, Enfrentamento e Combate ao Bullying e Cyberbullying: Esse fosse com você? Saúde sexual e reprodutiva na escola: criando espaços, derrubando barreiras Projeto de Orientação Profissional	16,16

<sup>4</sup> No quadro 12, existem 3 categorias que possuem mais de um projeto selecionado. Essa ocorrência se deu em razão de projetos que obtiveram a mesma pontuação.

	Programa Vida Além das Telas	
Internacionalização	Talentos globais do ifce	10
Gestão de Pessoas	Projeto Qualidade de Vida - PQV I Ciclo de atividades do Programa de Qualidade de Vida no Trabalho	11,16
Administração e Planejamento	Implantação do campus São Gerardo Implantação do campus Messejana Implantação do campus Mauriti Implantação do campus Cascavel Implantação do campus Lavras da Mangabeira Implantação do campus Campos Sales	13,83
Tecnologia	ICOME Sistema de Refeições	8,33

Fonte: Elaboração da equipe de Auditoria.

Diante da amostra apresentada pela Audin pós reunião do CGRC no dia 7/11/2025, a Audin encaminhou, via processo SEI 23255.007911/2025-38, para apreciação dos membros do CGRC, os projetos do quadro 12 para indicação de prioridades dentro do escopo dos 20 projetos estratégicos.

Após a classificação de priorização dos 20 projetos por meio de formulário do Google, os 20 projetos foram ranqueados conforme quadro 13. Em resposta aberta ao formulário, os membros do CGRC fizeram sugestões de objetos de auditoria, como se observa nas nove últimas linhas do quadro 13, bem como formalizaram no processo de acompanhamento de elaboração do PAINT justificativas para a indicação de objetos que estavam fora dos projetos estratégicos.

Quadro 13 – Relação dos projetos passíveis de auditoria em 2026

<b>Categoria</b>	<b>Título</b>	<b>Pontuação</b>
Ensino	Implantação do SuapEdu nos campi do IFCE	27,29
Extensão	Fortalecimento da Extensão no IFCE	25,43
Assuntos Estudantis	Projeto de Orientação Profissional	24,14
Assuntos Estudantis	Programa Vida Além das Telas	24,14
Gestão de Pessoas	Projeto Qualidade de Vida - PQV	24,14
Administração e Planejamento	Implantação do campus Messejana	23,29
Administração e Planejamento	Implantação do campus Mauriti	23,29
Administração e Planejamento	Implantação do campus Cascavel	23,29

Administração e Planejamento	Implantação do campus Lavras da Mangabeira	23,29
Administração e Planejamento	Implantação do campus Campos Sales	23,29
Internacionalização	Talentos globais do ifce	22,14
Tecnologia	ICOME Sistema de Refeições	21,43
Administração e Planejamento	Implantação do campus São Gerardo	21,14
Assuntos Estudantis	Girassol: Trilhando Caminhos para o Bem-Estar	21,14
Assuntos Estudantis	Encontro NUGEDS	21,14
Assuntos Estudantis	Combatendo a Ansiedade	21,14
Gestão de Pessoas	I Ciclo de atividades do Programa de Qualidade de Vida no Trabalho	21,14
Assuntos Estudantis	Projeto de Prevenção, Enfrentamento e Combate ao Bullying e Cyberbullying: Esse fosse com você?	20,14
Assuntos Estudantis	Saúde sexual e reprodutiva na escola: criando espaços, derrubando barreiras	20,14
Pesquisa	Ampliação das bolsas de pesquisa no IFCE Campus Umirim	18,14
Sugestão CGRC	Programa de Gestão e Desempenho - PGD	
Sugestão CGRC	Formação em EJA ofertada pelo IFCE.	
Sugestão CGRC	Projeto de uso do Sistema SUAP integrado para ensino, pesquisa e extensão.	
Sugestão CGRC	Diárias e passagens	
Sugestão CGRC	Implementação da Segurança da Informação no IFCE;	
Sugestão CGRC	Privacidade de dados no IFCE	
Sugestão CGRC	Aceleração da implantação do SUAP Edu para economizar os recursos pagos à empresa contratada. Estimativa de R\$ 500.000,00 por ano.	
Sugestão CGRC	Alinhar a oferta de vagas dos campi do IFCE às exigências legais estabelecidas, garantindo a disponibilidade adequada de vagas para os cursos técnicos, licenciaturas e PROEJA.	
Sugestão CGRC	Avaliar a execução do Plano de Desenvolvimento Institucional - PDI	

Fonte: Elaboração da equipe de Auditoria.

A Unidade de Auditoria Interna estabeleceu que, de acordo com a metodologia baseada em fatores de risco, seriam selecionadas 6 (seis) Ações de auditoria para 2026. O ranking foi apresentado ao CGRC em reunião do dia 24/11/2025. A reunião teve como objetivo

apresentar os seis objetos selecionados e ouvir a expectativa da alta administração para o ano de 2026 frente ao seu planejamento estratégico.

Após considerações importantes dos membros do Comitê na reunião do dia 24/11/2025, a expectativa da alta administração apontou para demandas que, em sua maioria, não estavam contempladas no universo de projetos estratégicos cadastrados, de modo que, por fim, foram levadas ao PAINT dois projetos estratégicos do ranking e quatro programas/processos demandados pelos membros do CGRC.

Apesar do projeto estratégico “Implantação do SuapEdu nos campi do IFCE” ter tido a maior pontuação conforme priorização do CGRC (27,29), na reunião do dia 24/11/2025 foram apontadas novas considerações pelos membros do Comitê que justificaram a inclusão no PAINT do projeto “Prevenção, Enfrentamento e Combate ao Bullying e Cyberbullying”, mesmo que sua pontuação inicial tenha sido inferior à do projeto SuapEdu.

Com isso, o Quadro 14 apresenta as ações de auditoria definidas para o exercício de 2026.

Quadro 14 – Ações de auditoria para 2026

<b>Categoria</b>	<b>Ação de Auditoria</b>	<b>Pontuação</b>
Extensão	Avaliação do Projeto de Fortalecimento da Extensão no IFCE	25,43
Assuntos Estudantis	Avaliação do Projeto de Prevenção, Enfrentamento e Combate ao Bullying e Cyberbullying.	20,14
Tecnologia	Avaliação da implementação da Segurança da Informação no IFCE.	SAA <sup>5</sup>
Gestão de Pessoas	Propor melhorias ao Programa de Gestão e Desempenho	SAA
Administração e Planejamento	Avaliação da execução do Plano de Desenvolvimento Institucional - PDI	SAA
Ensino	Avaliação da oferta de vagas dos campi do IFCE.	SAA

Fonte: Elaboração da equipe de Auditoria.

Unidade de Auditoria Interna, 27/11/2025

Auditora-Chefe

Milena Mendes da costa

Assistente da Audin

Antonia Karina Barroso Gouveia Cunha

---

<sup>5</sup> SAA-Solicitação da Alta Administração

